श्री दिगम्बर जैन दसा नरसिंहपुरा युवा परिषद्

अहिंसा परमो धर्मः

अभिषेक भावोत
अध्यक्ष-9462513474

उदयपुर

महावीर लुणदिया
मंत्री-9413953717

श्री दिगम्बर जैन दसा नरसिंहपुरा समाज संस्थान, उदयपुर (राज.)

जनवरी-2025

वीर निर्वाण संवत् - 2551 पौष
विक्रम संवत् - 2081 माघ

रवि SUN	अवकाश : 06. गुरु गोविन्द सिंह ज. 26. गणतंत्र दिवस	5 पौष शुक्ल 6	रा. युवा दिवस 12 पौष शुक्ल 14	19 माघ कृष्ण 6	76 वां गणतंत्र दिवस 26 माघ कृष्ण 12
सोम MON	शुभ मुहूर्त दिन : विवाह-16,17,18,20,21 23,24,26,27 गृह प्रवेश -18,22,23 24,31	गुरु गोविन्द सिंह ज. 6 पौष शुक्ल 7	लोहड़ी 13 पूर्णिमा	20 माघ कृष्ण 6	27 माघ कृष्ण 13
मंगल TUE		7 पौष शुक्ल 8	मकर सक्रांति 14 माघ कृष्ण 1	21 माघ कृष्ण 7	मोक्ष दिवस 28 माघ कृष्ण 14
बुध WED	नववर्ष प्रारम्भ 1 पौष शुक्ल 2	8 पौष शुक्ल 9	थल सेना दिवस 15 माघ कृष्ण 2	22 माघ कृष्ण 8	29 अमावस्या
गुरु THU	2 पौष शुक्ल 3	9 पौष शुक्ल 10	16 माघ कृष्ण 3	नेताजी सुभाष जयंती 23 माघ कृष्ण 9	30 माघ शुक्ल 1
शुक्र FRI	3 पौष शुक्ल 4	10 पौष शुक्ल 11-12	17 माघ कृष्ण 4	24 माघ कृष्ण 10	31 माघ शुक्ल 2
शनि SAT	4 पौष शुक्ल 5	11 पौष शुक्ल 13	18 माघ कृष्ण 5	25 माघ कृष्ण 11	

तीर्थंकर दर्पण

9	भ. शांतिनाथ जी	-	ज्ञान
10	भ. अजितनाथ जी	-	ज्ञान
12	भ. अभिनंदननाथ जी	-	ज्ञान
13	भ. धर्मनाथ जी	-	ज्ञान
19	भ. पद्मप्रभ जी	-	गर्भ
26	भ. शीतलनाथ जी	-	जन्म-तप
28	भ. आदिनाथ जी	-	मोक्ष
29	भ. श्रेयांसनाथ जी	-	ज्ञान
31	भ. वासूपूज्य जी	-	ज्ञान

।।श्री आदिनाथाय नमः।।
।।आचार्य श्री शान्ति वीर शिव धर्मांजित वर्धमान सागरेभ्यो नमः।।

इन्द्र लाल फान्दोत

लाईफ टाईम अचीवमेन्ट अवार्डी
चैयरमेन क्लब मेम्बर
MDRT USA, प्रोफेशनल अभिकर्ता

LIC भारतीय जीवन बीमा निगम LIFE INSURANCE CORPORATION OF INDIA
MDRT

भारतीय जीवन बीमा निगम, बीमा सेवा केन्द्र,
सदर बाजार भींडर जिला उदयपुर राजस्थान

9414831396, 8949472265
E-mail : inderlalfandot@gmail.com

CHIRAG JAIN (VALAWAT)

S/O ADESHWAR LAL JI

GOVT. REGISTERED VALUER (WEALTH TAX 34AB BY INCOME TAX DEPARTMENT AND IBBI REGISTERED BY GOVT OF INDIA)

Works. Property Valuation (Land & building), Building Estimation, Map.
Purpose for Valuation: For Bank loan, Visa, Capital gain, Sarfarsi, etc.

SBI | UCO BANK | pnb | केनरा बैंक Canara Bank | LIC HFL LIC HOUSING FINANCE LTD | AXIS BANK and other NBFC Companies

Office address : 544-545, 4th floor, Lodha complex, Near court circle, Udaipur Raj.313001
Residense : 190-191, Hiran Magri sector 8, Udaipur

Email : chiragvalawat2018@gmail.com
M.: 7737650807, 7976910016

श्री मेवाड़ वागड़ प्रान्तीय दिगम्बर जैन दसा नरसिंहपुरा महासभा पदाधिकारीगण

लक्ष्मीलाल जी बोहरा अध्यक्ष 9414158454	**कचरूलाल जी जैन** महामंत्री 9950607364	**राजमल जी कोठारी** वरिष्ठ उपाध्यक्ष 9414976100	**डॉ. महावीर प्र. जी लिखमावत** उपाध्यक्ष 9810144891	**लक्ष्मीलाल जी नायक** उपाध्यक्ष 9694621080
श्यामसुन्दर जी कोठारी संयुक्त मंत्री 9116008528	**अल्पेश कुमार जी किकावत** सहमंत्री 9636109571	**शैलेन्द्र कुमार जी जैन** कोषाध्यक्ष 9414202962	**सुबोध जी लुणदिया** संगठन मंत्री 9784431855	**शीतल कुमार जी डुंगरिया** छात्रावास मंत्री 9460633467

स्थापना :13 जून 1971

उदयपुर समाज पदाधिकारीगण

रजि. नं. 224/2007-2008

अध्यक्ष
सुमति प्रकाश जी वालावत
9929214706

मंत्री
रमेशचन्द्र जी केरोत
9928077142

उपाध्यक्ष
अशोक कुमार जी बोहरा
9829044611

उपमंत्री
विपिन कुमार जी डूंगरिया
9784679258

कोषाध्यक्ष
दिनेश कुमार जी रोड़ावत
9950862995

संगठन मंत्री
कुन्दन कुमार जी पचोरी
9414683508

उदयपुर समाज कार्यकारिणी सदस्यगण

श्री भंवरलाल जी भावोत	9414758497
श्री अजीत कुमार जी भादावत	9414239128
श्री श्रीपाल जी धर्मावत	9214655665
श्री बसन्तीलाल जी कण्ठालिया	9799490969
श्री कमलेश कुमार जी हाथी	9829084220
श्री कैलाश चन्द्र जी बोहरा	9461925007
श्री महावीर प्रसाद जी जेतावत	9414737239
श्री शान्तिलाल जी गांगावत पिता हीरालाल जी	9352500114
श्री अजीत कुमार जी जेतावत	9414165347
श्री सी.पी. रत्नावत जी	9413318481
श्री पंकज कुमार जी गांगावत	9829043851
श्री संजय कुमार जी हाथी	9829024385
श्री मुकेश कुमार जी कंठालिया पिता मिट्ठालाल जी	9929936740
श्री राजीव जी लिखमावत	8003597935
श्री कान्तीलाल जी रत्नावत	9950017517
श्री जम्बु कुमार जी रत्नावत	9414162416
श्री ऋषभ कुमार जी रत्नावत	9829044988
श्री सुरेश कुमार जी धर्मावत	9413762717
श्री गोविन्द जी लिखमावत	9414167925
श्री धमेन्द्र कुमार जी रोडावत	9414164387
श्री भगवतीलाल जी भुलावत	9530470880
श्री शीतल कुमार जी डूंगरिया	9460633467
श्री सुरेश कुमार जी ऊंजोत	9462437438
श्री अशोक कुमार जी कलावत	9929682154
श्री अशोक कुमार जी रत्नावत	9828061368
श्री रमेश कुमार जी लालावत पिता भगवती लाल जी	8003893122
श्री ऋषभ कुमार जी लुणदिया	9413286368
श्री दिनेश कुमार जी ठाकुर्डिया	9414164168
श्री दिनेश चन्द्र जी वक्तावत	9460251897
श्री मांगीलाल जी वागावत	9460822831
श्री राजकुमार धनराज जी बोहरा	8690055636
श्री सुशील कुमार जी बोहरा पिता लक्ष्मीलाल जी	9214058130
श्री रणजीत लाल जी पदारथ	9413395145
श्री प्रकाश चन्द्र जी सिंघवी	9461547334
श्री महेन्द्र कुमार जी फांदोत	8209515341
श्री पवन कुमार जी लुणदिया	9314474917
श्री नेमी कुमार जी कंठालिया	9414156753
श्री जयन्तीलाल जी लुणदिया	9829040108
श्री अशोक कुमार जी कोठारी	9414290091
श्री प्रवीण कुमार जी कोठारी	9414263535
श्री नरेन्द्र कुमार जी भोपावत	9414290470
श्री महावीर प्रसाद जी भाणावत	9414621347
श्री सोहन लाल जी कलावत	9784534990
श्री अरूण कुमार जी वक्तावत	9929335253
श्री मनोज जी डूंगरिया	9772222060
श्री महावीर प्रसाद जी डवारा	9928257120
श्री संजय जी कीकावत	9352528472

स्थाई विशेष आमंत्रित सदस्य

श्री लक्ष्मीलाल जी बोहरा	श्री राजमल जी आवोत	श्री गेंदालाल जी फान्दोत	श्री राजेन्द्र प्रसाद जी कोठारी	श्री सुरेश कुमार जी जुंसोत
9414158454	9414177487	9214464333	9460028737	9928712748

श्री दिगम्बर जैन दसा नरसिंहपुरा युवा परिषद्

अहिंसा परमो धर्मः

अभिषेक भावोत
अध्यक्ष-9462513474

उदयपुर

महावीर लुणदिया
मंत्री-9413953717

श्री दिगम्बर जैन दसा नरसिंहपुरा समाज संस्थान, उदयपुर (राज.)

फरवरी-2025

वीर निर्वाण संवत् - 2551 माघ
विक्रम संवत् - 2081 फाल्गुन

रवि SUN	अवकाश : 04. देवनारायण जयंती 26. श्री महाशिवरात्रि	बसंत पंचमी 2 माघ सुदी 4-5	9 माघ शुक्ल 12	16 फाल्गुन कृष्ण 4	दयानन्द सरस्वती जयन्ती 23 फाल्गुन कृष्ण 10
सोम MON	शुभ मुहूर्त दिन : विवाह-3,6,7,13,14,15, 16,20,21,22,23,25 गृह प्रवेश - 3,7,8,10,15 17,20,21,26	3 माघ शुक्ल 6	विश्वकर्मा जयन्ती 10 माघ शुक्ल 13	17 फाल्गुन कृष्ण 5	24 फाल्गुन कृष्ण 11
मंगल TUE		देवनारायण जयंती 4 माघ शुक्ल 7	11 माघ शुक्ल 14	18 फाल्गुन कृष्ण 6	25 फाल्गुन कृष्ण 12
बुध WED		5 माघ शुक्ल 8	12 पूर्णिमा	शिवाजी जयन्ती 19 फाल्गुन कृष्ण 7	श्री महाशिवरात्रि 26 फाल्गुन कृष्ण 13
गुरू THU		6 माघ शुक्ल 9	13 फाल्गुन कृष्ण 1	20 फाल्गुन कृष्ण 7	अमावस्या 27 फाल्गुन कृष्ण 14
शुक्र FRI		7 माघ शुक्ल 10	14 फाल्गुन कृष्ण 2	21 फाल्गुन कृष्ण 8	विज्ञान दिवस 28 फाल्गुन शुक्ल 1
शनि SAT	1 माघ शुक्ल 3	8 माघ शुक्ल 11	15 फाल्गुन कृष्ण 3	22 फाल्गुन कृष्ण 9	

तीर्थंकर दर्पण

2	भ. विमलनाथ जी	- जन्म-तप	19	भ. चन्द्रप्रभं जी	- ज्ञान-मोक्ष
3	भ. विमलनाथ जी	- ज्ञान	22	भ. पुष्पदंत जी	- गर्भ
6	भ. अजितनाथ जी	- तप	24	भ. आदिनाथ जी	- ज्ञान
7	भ. अजितनाथ जी	- जन्म	24	भ. श्रेयांसनाथ जी	- जन्म-तप
9	भ. अभिनंदननाथ जी	-जन्म-तप	25	भ. मुनिसुव्रतनाथ जी	-मोक्ष
10	भ. धर्मनाथ जी	- जन्म-तप	27	भ. वासुपूज्य जी	- जन्म-तप
16	भ. पद्मप्रभ जी	- मोक्ष			
18	भ. सुपार्श्वनाथ जी	- ज्ञान			
19	भ. सुपार्श्वनाथ जी	- मोक्ष			

विपिन जैन (डूंगरिया)
मो. 9784679258

V.K. सेनेट्री स्टोर

बेकनी पुलिया के पास, मेन रोड़, युनिवर्सिटी रोड़, उदयपुर (राज.)

श्री आदिनाथ वेन्चर्स

सेनेट्री एण्ड ईलेक्ट्रीक

18, विनायक रेजिडेन्सी, न्यु पानी की टंकी के पास, नागदा रेस्टोरेन्ट की गली केशव नगर, युनिवरसिटी रोड़, उदयपुर (राज.)

Arpit Jetawat
9829365158
7742257189

JAIN TEXTILE

Jain Textile

Event Fabrics Suppliers

927/4, कुशाल बाग, यूनिवर्सिटी रोड़
केशव नगर, उदयपुर

अजीत जेतावत
9414165347
9829265347

जैन टेन्ट सप्लायर्स

सभी प्रकार के टेन्ट, इवेन्ट एवं कैटरिंग आईटम के होलसेल विक्रेता

अशोक नगर मेन रोड़, सजावट टेन्ट के पास
निवास : 848/2 कुशालबाग, केशवनगर, युनिवर्सिटी रोड़

गोदाम : 4-कुशालबाग की गली, नागदा रेस्टोरेन्ट की गली में युनिवर्सिटी रोड़

श्री दिगम्बर जैन दसा नरसिंहपुरा समाज संस्थान, उदयपुर

उदयपुर शहर	निवास	मोबाईल नं.
श्री अम्बालाल जी बोहरा		9829116989
श्री अजीत कुमार जी सिंघवी	9653825447	9950545534
श्री अजीत कुमार जी भादावत		9414239128
श्री आदित्य कुमार जी बोहरा		9887765700
श्री भंवरलाल जी भावोत		9414758497
श्री भूपेन्द्र कुमार जी सिंघवी	7597348306	9414830832
श्री चांदमल जी भीलोड़िया		9929035743
श्री दिनेश कुमार जी भावोत		9414160146
श्री कन्हैयालाल जी किकावत	9269900485	9252788613
श्री कुन्तीलाल जी रत्नावत		9414166610
श्री गजपाल जी लिखमावत		9828130077
श्री ललित कुमार जी हाथी		9929733629
श्री मदनलाल जी वालावत	9694613890	9460727206
श्री महेन्द्र कुमार जी डुंगरिया	9602305187	9413046081
श्री नरेन्द्र जी वालावत		9928095111
श्री नेमीचंद जी पचोरी		9413752504
श्री गजेन्द्र कुमार जी बोहरा	6375640547	9460445841
श्री पंकज कुमार जी ठाकुर्डिया		9783820905
श्री रंगलाल जी भावोत पिता फतेहलाल जी	8824828186	9414579522
श्री रमेश चन्द्र जी गोदड़ोत		9928949128
श्री रोनक जी लुणदिया		7597910359
श्री रोशन लाल जी सुन्दरोत		8890918703
श्री शांतिलाल जी गांगावत पिता प्यार चन्द जी		9460825997
श्री सुमति चन्द जी पदारथ		9414531310
श्री सुरेश कुमार जी रत्नावत		9413021164

सर्वऋतु विलास, शिवाजी नगर	निवास	मोबाईल नं.
श्री अनिल जी हाथी	8562023222	9414166152
डॉ. अशोक कुमार जी जेतावत		9001556010
श्री बसन्तीलाल जी कंठालिया		9799490969
श्री गेंदालाल जी फांदोत		9214464333
श्रीमती कैलाश देवी वक्तावत जवाहरलाल जी	8949878422	9413763913
श्री कमलेश जी हाथी		9829084220
श्री मिकेश जी मुसलिया		9829231991
श्री महावीर प्रसाद जी हाथी	9460490440	9414473535
श्री मनोज जी धर्मावत		9214655665
श्री गौरव जी गोर्धनोत		7597764274
श्री श्रीपाल जी धर्मावत		9214655665
श्रीमती सुमन जी गोर्धनोत		9602200961
श्री सुन्दरलाल जी कंठालिया		9974036120
श्री विनोद कुमार जी हाथी	9079100046	9461048679
श्री विमल कुमार जी गोर्धनोत		9460803627
श्री मोनिश कुमार जी धर्मावत		9552211320

सर्वऋतु विलास, शिवाजी नगर	निवास	मोबाईल नं.
श्री शिखर कुमार जी गांगावत	8290072588	8005876597
श्री दिनेश कुमार जी धर्मावत (अस्थाई)		9422580658
श्री शिखर कुमार जी बोहरा (अस्थाई)		7568632355
श्री ऊंकारलाल जी हाथी (अस्थाई)		9828261524

बेदला, बड़गांव		
श्री शंकरलाल जी लुणदिया		9462020610
श्री कनकमल जी मुसलिया पिता नानालाल जी (अस्थाई)		9413346924

अशोक नगर, भोपालपुरा, सुभाषनगर, वर्द्धमान, सरदारपुरा		
डॉ. अरविन्द कुमार जी बरोड़िया	9461546632	9413217984
श्री अशोक कुमार जी डवारा		8824650865
श्री भगवतीलाल जी डुंगरिया		9352478100
श्री दिलीप कुमार जी उदेपुरिया		9799407886
श्री दिनेश कुमार जी डवारा		9829044890
श्री इन्दोरीलाल जी लिखामावत		9414745535
श्री करण सिंह जी लिखामावत		9460804155
श्री मनोहरलाल जी गांगावत पिता नारायणलाल जी		9314956746
श्री मुन्नालाल जी बोहरा		9413953692
श्री नरेन्द्र कुमार जी वालावत पिता मोहन लाल जी		9352506259
श्री प्रदीप कुमार जी उदेपुरिया		9414158902
श्री ऋतेष जी सापड़िया		9314424460
श्री राजीव जी लिखामावत		9887110897
डॉ. सनत कुमार जी भुलावत	9252031024	9982230576
श्री तनसुख जी भादावत		9413019589
श्री विनोद कुमार जी बरोड़िया		9414343356
श्री दिलीप कुमार जी वालावत (अस्थाई)	9414321245	9413382062

गायरियावास, संतोष नगर		
श्री अरविन्द कुमार जी वालावत	9460338752	9829452679
श्री अनिल कुमार जी किकावत	9928179382	9928513259
श्री आशीष जी सिंघवी		9928720588
श्री अशोक कुमार जी उन्जोत	9672635023	9001266067
श्री भुपेन्द्र कुमार जी लुणदिया		9413611874
श्री बसंत कुमार जी सुंदरोत		9460084458
श्री दिनेश जी बारोड़		9509536796
श्री हितेश कुमार जी लालावत		9413093791
श्री महावीर प्रसाद जी गांगावत		9461915273
श्री महीपाल जी लालावत	9460343675	9460831564
श्री मनीष कुमार जी आवोत		7737666479
श्री नवीन कुमार जी वालावत		9950500714
श्री नेमीचंद जी जेतावत		9460448780
श्री पंकज कुमार जी वाणावत		9950744865
श्री प्रकाश चन्द्र जी सिंघवी		9461547334
श्रीमती उषा जी स्व. श्री शांतिलाल जी डवारा	9829413923	9828084680

श्री दिगम्बर जैन दसा नरसिंहपुरा युवा परिषद्

अहिंसा परमो धर्मः

अभिषेक भावोत
अध्यक्ष-9462513474

उदयपुर

महावीर लुणदिया
मंत्री-9413953717

श्री दिगम्बर जैन दसा नरसिंहपुरा समाज संस्थान, उदयपुर (राज.)

मार्च-2025

वीर निर्वाण संवत् - 2551 फाल्गुन
विक्रम संवत् - 2081-82 चैत्र

रवि SUN	चेटीचंड 30 राजस्थान दिवस चैत्र शुक्ल 1	2 फाल्गुन शुक्ल 3	9 फाल्गुन शुक्ल 11	16 चैत्र कृष्ण 2	भ. आदिनाथ जन्म क. 23 चैत्र कृष्ण 9
सोम MON	इदुलफितर 31 गणगौर चैत्र शुक्ल 2-3	3 फाल्गुन शुक्ल 4	10 फाल्गुन शुक्ल 12	17 चैत्र कृष्ण 3	24 चैत्र कृष्ण 10
मंगल TUE	अवकाश : 13. होलीका दहन 14. धूलण्डी 30. चेटीचंड 31. इदुलफितर	4 फाल्गुन शुक्ल 5	11 फाल्गुन शुक्ल13	18 चैत्र कृष्ण 4	25 चैत्र कृष्ण 11
बुध WED	शुभ मुहूर्त दिन : विवाह-1,2,6,7,12 गृह प्रवेश -1,6,14,15	5 फाल्गुन शुक्ल 6	12 फाल्गुन शुक्ल 13	रंग पंचमी 19 चैत्र कृष्ण 5	26 चैत्र कृष्ण 12
गुरू THU		6 फाल्गुन शुक्ल 7	होलीका दहन 13 फाल्गुन शुक्ल 14	20 चैत्र कृष्ण 6	27 चैत्र कृष्ण 13
शुक्र FRI		7 फाल्गुन शुक्ल 8-9	धूलण्डी 14 पूर्णिमा	शीतला सप्तमी 21 चैत्र कृष्ण 7	28 चैत्र कृष्ण 14
शनि SAT	1 फाल्गुन शुक्ल 2	विश्व महिला दिवस 8 फाल्गुन शुक्ल 10	15 चैत्र कृष्ण 1	शीतला अष्टमी 22 चैत्र कृष्ण 8	29 शनि अमावस्या

तीर्थंकर दर्पण

2	भ. अरहनाथ जी	- गर्भ	29	भ. अनंतनाथ जी	- ज्ञान-मोक्ष
4	भ. मल्लिनाथ जी	- मोक्ष	29	भ. अरनाथ जी	- मोक्ष
6	भ. चन्द्रप्रभ जी	- मोक्ष	30	भ. मल्लिनाथजी	- गर्भ
7	भ. संभवनाथ जी	- गर्भ	31	भ. कुन्थुनाथजी	- ज्ञान
18	भ. पार्श्वनाथ जी	- ज्ञान			
19	भ. चन्द्रप्रभ जी	- गर्भ			
22	भ. शीतलनाथ जी	- गर्भ			
23	भ. आदिनाथ जी	- जन्म-तप			

Pradeep Kumar Jain
Insurance & Financial Advisor

Advisory for :
Life Insurance Corporation of India
Star Health & Allied Insurance Co.Ltd.
All types of Mutal Funds Investments
Tata AIA Life Ins. & Niva Bupa Health
ICICI Lombard General and
Go Digit General Insurance

LIC भारतीय जीवन बीमा निगम LIFE INSURANCE CORPORATION OF INDIA
STAR Health Insurance Personal & Caring The Health Insurance Specialist

Res. : 501, River View Appartment,
Patho Ki Magri, Subhash Nagar, Udaipur
Office : 527, Arvana Mall, Hathipole, Udaipur
Mob. : 9414158902, 7737987735,9509913966
E-mail : pkjudaipur@gmail.com
jainpradeep35@yahoo.com

www.jainassociate.co.in

पारस वालावत (जैन) 98296 23212

पारस मेटल्स
कुराबड़ वाला

सभी प्रकार के बर्तन के थोक एवं रिटेल विक्रेता
9, दीप रूप भवन,बड़ी होली, उदयपुर (राज.)

श्री दिगम्बर जैन दसा नरसिंहपुरा समाज संस्थान, उदयपुर

गायरियावास, संतोष नगर	निवास	मोबाईल नं.
श्री शशिकान्त जी फान्दोत	9414545616	9887535154
श्री सुरेश कुमार जी लिखामावत (विमल)		9829040570

केशव नगर, आनन्द नगर		
श्री अजीत कुमार जी डुंगरिया	9414265554	9461179952
श्री अजीत कुमार जी लालावत	9413286348	9460211109
श्री अजीत कुमार जी जेतावत	9799413282	9829265347
श्री अंकित पचोरी पिता अनिल जी	9252763391	9829265504
श्री अनिल कुमार जी लालावत		9166073320
श्री अरूण कुमार जी फांदोत	9414232407	9460418677
श्री अरविन्द कुमार जी फांदोत		9460728261
श्री अशोक कुमार जी भोपावत		9887854831
श्री अशोक कुमार जी भादावत पिता मोतीलाल जी		9414164762
श्री आदेश्वर लाल जी फान्दोत		8107761201
श्री आशीष जी जेतावत		9621393080
श्री बाबूलाल जी भादावत पिता बसन्तीलाल जी		9001837340
श्री बाबूलाल जी लिखामावत		7023438810
श्री बसन्तीलाल जी धर्मावत		9462436326
श्री भगवतीलाल जी जेतावत		9460375578
श्री चाँदमल जी कीकावत	9001810582	8107238783
श्री चन्द्रप्रकाश जी भुपावत (केसरीया जी)		8561883545
श्री चन्द्रप्रकाश जी वालावत पिता राजमल जी		9414358156
श्री चन्दनमल जी पचोरी		9106899539
श्री चेतन कुमार जी वक्तावत		9414290236
श्री चेतन कुमार जी रत्नावत		9828148273
श्री चेतन प्रकाश जी वालावत		8767823251
श्री चेतन प्रकाश जी पचोरी		9460421738
श्री चन्द्रेश जी वालावत		9414831136
श्री चन्द्र प्रकाश जी रत्नावत		9413318481
श्री छोगालाल जी जेतावत		9602042509
श्री दीपक जी भिलोड़ा	9462109474	9413609474
श्री दिपेश जी जेकणावत		9413286213
श्री देवेन्द्र कुमार जी बोहरा		9460727396
श्री दिलीप कुमार जी जेतावत		9001363692
श्री दिलीप कुमार जी गांगावत	8769925201	9530359407
श्री दिलीप कुमार जी सुरावत	9166077886	9460506123
श्री दिनेश कुमार जी भादावत	9460826017	9460831316
श्री धनपाल जी जेतावत		7742764760
श्री धर्मपाल जी बोहरा		9414682061
श्री गणपतलाल जी ठाकुर्डिया	9571220095	9414158683
श्री गोटीलाल जी गोढड़ोत	9462166753	9413763775
श्री हिम्मत लाल जी लुणदिया		9929502948
श्री हिम्मत सिंह जी जेतावत		9460825955

केशव नगर, आनन्द नगर	निवास	मोबाईल नं.
श्री इन्द्रमल जी भोपावत		9414830532
श्री जयन्तीलाल जी गांगावत		9660436431
श्री जिनेन्द्र जी गांगावत		9414161934
श्री जीवन्धर कुमार जी हाथी	9413217682	9414167716
श्री जीवन्धर कुमार जी जेतावत		9460728776
श्री कैलाश चन्द्र जी बोहरा		9461925007
श्री कमल कुमार जी वालावत	7733026028	9928166028
श्री किरण कुमार जी पटवा		8003334243
श्री कुन्दन कुमार जी पचोरी		9414683508
श्री कुंथूकुमार जी गणपतोत		9413423811
श्री लोकेश कुमार जी लिखामावत		9414385604
श्री लोकेश जी डवारा	9352420431	9414831289
श्री लोकेश जी लालावत		9414165844
श्री मनोज जी कमावत	9413786913	9414234098
श्री महावीर कुमार जी वणावत		9829513700
श्री महावीर जी हाथी पिता मदनलाल जी	7597910383	9928788881
श्री महावीर प्रसाद जी ठाकुर्डिया		9351417099
श्री महावीर प्रसाद जी वालावत फतहलाल जी	8094982655	9460209854
श्री महावीर प्रसाद जी डुंगरिया	9664105358	9929390929
श्री महावीर प्रसाद जी बोहरा	9887826386	9414316520
श्री महावीर प्रसाद जी सुंदरोत	9460800425	9672369996
श्री महावीर प्रसाद जी लिखामावत	7737012777	9983407110
श्री मन्नालाल जी वालावत		8963816637
श्री मिट्ठालाल जी कंठालिया		9929936740
श्री मुकेश कुमार जी कंठालिया		9929936740
श्री मुकेश कुमार जी सिंघवी	9799414043	9460573614
श्री नरेन्द्र जी दलावत		9828073907
श्री निखिल कुमार जी धर्मावत		8504000072
श्री निलेश जी कंठालिया		9829830240
श्री पंकज कुमार जी गांगावत		9829043851
श्री पंकज जी पिता अक्षय कुमार जी	9928034973	9799199232
श्री पंकज कुमार जी वालावत	9460913190	9829040169
श्री पवन कुमार जी लिखामावत		9829109047
श्री प्रकाश चन्द्र जी डुंगरिया	7976502530	8890276476
श्री प्रद्युमन कुमार जी लिखामावत		9530097196
श्री प्रमोद कुमार जी जेतावत		7568507411
श्री राजमलजी जी आवोत		9414177487
श्री राजमल जी बोहरा पिता केवलराम जी		8949984707
श्री राजेन्द्र कुमार जी डवारा	7597840481	9829213242
श्री राजेन्द्र कुमार जी केरोत		9829614747
श्री राजेन्द्र प्रसाद जी सुन्दरोत		9571736363
श्री रमणलाल जी लालावत		9602274347

श्री दिगम्बर जैन दसा नरसिंहपुरा युवा परिषद्

अहिंसा परमो धर्मः

अभिषेक भावोत
अध्यक्ष-9462513474

उदयपुर

महावीर लुणदिया
मंत्री-9413953717

श्री दिगम्बर जैन दसा नरसिंहपुरा समाज संस्थान, उदयपुर (राज.)

अप्रेल-2025

वीर निर्वाण संवत् - 2551 चैत्र
विक्रम संवत् - 2082 वैशाख

रवि SUN		रामनवमी 6 चैत्र शुक्ल 9	वैशाखी 13 वैशाख कृष्ण 1	20 वैशाख कृष्ण 7	27 अमावस्या
सोम MON		7 चैत्र शुक्ल 10	अम्बेडकर जयंती 14 वैशाख कृष्ण 1	21 वैशाख कृष्ण 8	28 वैशाख शुक्ल 1
मंगल TUE	बैंक अवकाश 1 चैत्र शुक्ल 4	8 चैत्र शुक्ल 11	15 वैशाख कृष्ण 2	अर्थ डे 22 वैशाख कृष्ण 9	परशुराम जयन्ती 29 वैशाख शुक्ल 2
बुध WED	2 चैत्र शुक्ल 5	9 चैत्र शुक्ल 12	16 वैशाख कृष्ण 3	23 वैशाख कृष्ण 10	दान दिवस 30 अक्षय तृतीया
गुरू THU	3 चैत्र शुक्ल 6	म. महावीर जन्म क. 10 चैत्र शुक्ल 13	17 वैशाख कृष्ण 4	24 वैशाख कृष्ण 11	अवकाश : 06. रामनवमी 10. म. महावीर जन्म क. 11. म. ज्योतिबा फुले ज. 14. अम्बेडकर ज. 18. गुड फ्राइडे 29. परशुराम जयन्ती
शुक्र FRI	4 चैत्र शुक्ल 7	ज्योतिबा फुले ज. 11 चैत्र शुक्ल 14	गुड फ्राइडे 18 वैशाख कृष्ण 5	25 वैशाख कृष्ण 12	शुभ मुहूर्त दिन : विवाह-16,18,19,20,21 25,30 गृह प्रवेश -18,21,23,24 25,30
शनि SAT	5 चैत्र शुक्ल 8	हनुमान जयन्ती 12 पूर्णिमा	19 वैशाख कृष्ण 6	26 वैशाख कृष्ण 13-14	

तीर्थंकर दर्पण

2	भ. अजितनाथ जी	-	मोक्ष
3	भ. संभवनाथ जी	-	मोक्ष
8	भ. सुमतिनाथ जी	-	जन्म-ज्ञान-मोक्ष
10	भ. महावीरस्वाम जी	-	जन्म
12	भ. पद्मप्रभ जी	-	ज्ञान
15	भ. पार्श्वनाथजी	-	गर्भ
22	भ. मुनिसुव्रतनाथ जी	-	ज्ञान
23	भ. मुनिसुव्रतनाथ जी	-	जन्म-तप
26	भ. धर्मनाथ जी	-	गर्भ
26	भ. नमिनाथ जी	-	मोक्ष
28	भ. कुन्थुनाथ जी	-	जन्म-तप-मोक्ष

श्री दिगम्बर जैन दसा नरसिंहपुरा समाज संस्थान, उदयपुर

केशव नगर, आनन्द नगर	निवास	मोबाईल नं.
श्री रमेशचन्द्र जी वालावत		9413474334
श्री रमेशचन्द्र जी पचोरी		9413319869
श्री रमेशचन्द्र जी सिंघवी		9413382354
श्री रवि जी लुणदिया		9772644497
श्री राजेश बाबु जी जेतावत		9377855100
श्री रोशनलाल जी आवोत		9414352746
श्री रोशनलाल जी सिंघवी		9413849543
श्री ऋषभ कुमार जी डवारा		9829176909
श्री ऋषभ कुमार जी हाथी	9672986945	9672996945
श्री ऋषभ कुमार लिखमावत भागचंद जी	7240196615	9929379606
श्री संजय जी वाणावत		9414168306
श्री संजय जी हाथी		9460337133
श्री शंभुलाल जी लुणदिया		9461641801
श्री शंकरलाल जी डुंगरिया		7976071214
श्री शांतिलाल जी गांगावत पिता हीरालाल जी		9352500114
श्री श्रीपाल जी लुणदिया	9414716548	9414171400
श्री श्रीपाल जी वक्तावत		9462628969
श्री शिखर चंद जी बोहरा		9468930447
श्री शेखर जी जेतावत		9414156366
श्री सोहन लाल जी किकावत	7878372295	9950564113
श्री सुमतिलाल जी भोपावत	9214857130	9785595717
श्री सुन्दरलाल जी फांदोत		9414759833
श्री सुन्दरलाल जी मुसलिया	9001587578	9001461558
श्री सुनिल कुमार जी फांदोत		9414471061
श्री सुरेश कुमार जी वालावत पिता भगवतीलाल जी		9928499538
श्री सुरेश कुमार जी डवारा		9082268441
श्री सुनील जी गांगावत पिता मनोहरलाल जी		9214689502
श्री विजय कुमार जी डुंगरिया	9828130764	9352501377
श्री विकास कुमार जी फांदोत	8562802030	9829373610
डॉ. विकास जी लुणदिया		9782853655
श्री विकास जी पचोरी		9829352677
श्री विनय कुमार जी लालावत		9784593544
श्री विनोद कुमार जी अणदावत		9694237010
श्री विनोद कुमार जी वालावत पिता मांगीलाल जी		9829990642
श्री विपीन कुमार जी डुंगरिया	9461382024	9784679258
श्री यतीश कुमार जी लालावत		9001323456
डॉ. यशवन्त कुमार जी भुलावत	9414787221	9460970142
श्री हेमन्त कुमार जी बोहरा (अस्थाई)		9462021447
श्री अंकित जी ठाकुर्डिया (अस्थाई)		8058816256
श्री अनिल कुमार जी मुसलिया (अस्थाई)		9414683566
श्री अपूर्व जी जसिंगोत (अस्थाई)		9413613252
श्री अतुल कुमार जी बोहरा (अस्थाई)		8058582979

केशव नगर, आनन्द नगर	निवास	मोबाईल नं.
श्री जिनेन्द्र जी वणावत (अस्थाई)		9414470986
श्री कौशल कुमार जी बोहरा (अस्थाई)	8619125954	9079914473
श्री प्रकाश जी बोहरा पिता डालचंद जी (अस्थाई)		9799342743
श्री संजय जी जेतावत (अस्थाई)		9610000350
डॉ. संदीप जी कंठालिया (अस्थाई)		9784495155
श्री सचिन कुमार जी मेहता (अस्थाई)		9460252491
श्री सुनील कुमार जी लुणदिया (अस्थाई)		9950660321
श्री सुशील कुमार जी नायक (अस्थाई)		9414365171
श्री विशाल जी भोपावत (अस्थाई)		9413830539
आयड़, बोहरा गणेशजी, आर.के. सर्कल, शोभागपुरा, आर्शीवाद नगर, युनिवर्सिटी रोड		
श्री अशोक कुमार जी कोठारी		9351444061
श्री भरत कुमार जी वालावत		9001809404
श्री दिपक जी धर्मावत पिता अशोक जी		9468582100
श्री जीवन प्रकाश जी डुंगरिया	8693077010	8693077025
श्री जम्बू कुमार जी दलावत		9414233983
श्री महावीर प्रसाद जी डुंगरिया		9414805104
श्री पवन कुमार जी कीकावत	9784312103	9413346801
श्री पवन कुमार जी जुंसोत		9785388935
श्री प्रकाशचन्द जी भादावत पिता शान्तिलाल जी		9829043178
श्री राकेश जी दलावत		9829523206
हिरण मगरी सेक्टर – 3, शांति नगर, समतानगर, विवेक नगर, निर्मल विहार		
श्री अशोक कुमार जी गोदड़ोत		9928505553
श्री आशिष जी वालावत		9929998333
श्री अजीत कुमार जी गोर्धनोत		9950742874
श्री बद्रीलालजी लुणदिया		9414158469
श्री जम्बु कुमार जी रत्नावत		9414162416
श्री प्रकाशचन्द्र जी भादावत पिता साहेबलाल जी		9982200868
श्री संकल्प कुमार जी डुंगरिया		9460970772
श्री सतीश कुमार जी उंजोत		9413021226
श्री सुमति प्रकाश जी सुन्दरोत	9413025534	9460294152
श्री सुरेश कुमार जी वालावत पिता रोशन लाल जी		9784184269
श्री सुशील कुमार जी जुंसोत (अस्थाई)		9928049740
सेक्टर - 3 एकलिंग कॉलोनी, ऋषि नगर		
श्री गोविन्द जी लिखमावत		9414167925
श्री कन्हैयालाल जी रत्नावत	8955466026	9549375024
श्री रंगलालजी लुणदिया		9414231896
श्री सुरेश कुमार जी जुंसोत		9928712748
श्री वरदीचन्द जी डुंगरिया		9664052374
सेक्टर-3 नेमीनाथ कॉलोनी, माली कॉलोनी 100 फीट रोड, न्यू श्रीनगर, न्यू शास्त्रीनगर		
श्री अरविंद जी जेकणावत		9414757599
श्री चेतन कुमार जी कंठालिया		9461200467
श्री दीपक कुमार जी धर्मावत पिता श्री सतीश जी		9929966290
श्री जीवेन्द्र लाल जी लिखमावत		8107131473

श्री दिगम्बर जैन दसा नरसिंहपुरा युवा परिषद्

अहिंसा परमो धर्मः

अभिषेक भावोत
अध्यक्ष-9462513474

उदयपुर

महावीर लुणदिया
मंत्री-9413953717

श्री दिगम्बर जैन दसा नरसिंहपुरा समाज संस्थान, उदयपुर (राज.)

मई-2025

वीर निर्वाण संवत् - 2551 वैशाख
विक्रम संवत् - 2082 ज्येष्ठ

रवि SUN	अवकाश : 29. महाराणा प्रताप जयंती	4 वैशाख शुक्ल 8	मदर्स डे 11 वैशाख शुक्ल 14	18 ज्येष्ठ कृष्ण 6	25 ज्येष्ठ कृष्ण 13
सोम MON	शुभ मुहूर्त दिन : विवाह-1,5,6,8,10 13,15,16,18,22,23 24,27,28 गृह प्रवेश -3,8,10,24	5 वैशाख शुक्ल 9	12 बुद्ध पूर्णिमा	19 ज्येष्ठ कृष्ण 7	शातिधारा दिवस 26 ज्येष्ठ कृष्ण 14
मंगल TUE		6 वैशाख शुक्ल 9	13 ज्येष्ठ कृष्ण 1	20 ज्येष्ठ कृष्ण 8	अमावस्या 27 ज्येष्ठ शुक्ल 1
बुध WED		रविन्द्रनाथ टैगौर जयंती 7 वैशाख शुक्ल 10	14 ज्येष्ठ कृष्ण 2	21 ज्येष्ठ कृष्ण 9	28 ज्येष्ठ शुक्ल 2
गुरू THU	श्रमिक दिवस 1 वैशाख शुक्ल 4	8 वैशाख शुक्ल 11	15 ज्येष्ठ कृष्ण 3	22 ज्येष्ठ कृष्ण 10	महाराणा प्रताप जयंती 29 ज्येष्ठ शुक्ल 3
शुक्र FRI	2 वैशाख शुक्ल 5-6	9 वैशाख शुक्ल 12	16 ज्येष्ठ कृष्ण 4	23 ज्येष्ठ कृष्ण 11	30 ज्येष्ठ शुक्ल 4
शनि SAT	3 वैशाख शुक्ल 7	10 वैशाख शुक्ल 13	17 ज्येष्ठ कृष्ण 5	24 ज्येष्ठ कृष्ण 12	जिनवाणी दिवस 31 श्रुत पंचमी

तीर्थंकर दर्पण

2	भ. अभिनंदननाथ जी	-	गर्भ-मोक्ष
5	भ. सुमतिनाथ जी	-	तप
7	भ. महावीरस्वामीजी	-	ज्ञान
18	भ. श्रेयांसनाथ जी	-	गर्भ
22	भ. विमलनाथ जी	-	गर्भ
24	भ. अनन्तनाथजी	-	जन्म-तप
26	भ. शान्तिनाथ जी	-	जन्म-तप-मोक्ष
27	भ. अजितनाथ जी	-	गर्भ
30	भ. धर्मनाथ जी	-	मोक्ष

रोशनलाल लालावत प्रकाश लालावत

शाह गौतमलाल
महेन्द्र कुमार जैन

SINCE 1972
GM50 THE BEST FARMI WHEAT

शरबती गेहूँ, कोटा फार्मी गेहूँ
ऑर्गेनिक गेहूँ

सभी प्रकार के गेहूँ, चावल, मक्का
व अन्य अनाज के होलसेल
विक्रेता एवं कमीशन एजेन्ट

50, Krishi Mandi Yard Udaipur (Raj.) 313002
Mob. 9414386067, 810747399
Ph.: 0294-2483715 (S), 7965962 (R)

Anita Lalawat 9413093791 Hitesh Lalawat 7296830173
Prasam Dryfruits
समर्पित महिला गृह उद्योग
उत्पाद : सभी प्रकार के सूखे मेवे, काली मिर्च, कसूरी मैथी आदि मसाले
बादाम एवं पिस्ता कटिंग, अष्टद्रव्य एवं अन्य
एम-5, गली-6, संतोष नगर, गायरियावास, उदयपुर - 313001 (राज.)

"जय जिनेन्द्र"
मैं. आदिनाथ ट्रेडर्स
अजीत डुंगरिया 9461179952
(भीण्डर वाला)
ऋतिक डुंगरिया 7220962145
शादी एवं पार्टी के आर्डर लिये जाते हैं।
सभी प्रकार के दाल, चावल, तेल
घी, शक्कर के विक्रेता
56, कृषि उपज मण्डी गेट नं. 2 के अन्दर, उदयपुर (राज.)

Kirpa Trading Company

श्री दिगम्बर जैन दसा नरसिंहपुरा समाज संस्थान, उदयपुर

सेक्टर-3, रूपनगर	निवास	मोबाईल नं.
श्री बाबुलाल जी वक्तावत पिता श्री हेमकरण जी		9783907527
श्री भगवतीलाल जी भुलावत		9530470880
श्री चेतन प्रकाश जी लुणदिया पिता सुन्दर लाल जी		9530075914
श्री जम्बू कुमार जी कंठालिया पिता ललित कुमार जी		9352500701
श्री कनकमल जी लिखामावत	9784401005	9694111105
श्री करणमल जी लालावत		9587379541
श्री कान्तीलाल जी रत्नावत		9950017517
श्री महावीर प्रसाद जी लालावत		9928267478
श्री नानालाल जी वक्तावत		9413094994
श्री निर्मल कुमार जी वणावत		9001836673
श्री पीयुष जी रत्नावत	9414045232	7737709101
श्री पदम कुमार जी लालावत		9413771382
श्री ऋषभ कुमार जी रत्नावत		9829044988
श्री ऋषभ कुमार जी धर्मावत		9649214701
श्री संजय कुमार जी डुंगरिया	9413059097	9460163371
श्री सुरेश कुमार जी धर्मावत		9413762717

सेक्टर 4, आदर्शनगर, आनंद विहार, श्रीजी विहार, न्यू विधानगर, कृष्णा विहार, मनवा खेड़ा		
श्री आनन्द जी भादावत		9414682993
श्री अनिल कुमार जी बोहरा पिता केसरीमल जी		9829022696
श्री भंवरलाल जी कंठालिया		9887363167
श्री भूपेन्द्र कुमार जी अणदावत		8003333883
श्री चर्चिल कुमार जी बारोड़		9887110532
श्री चाँदमल जी लुणदिया		9828275897
श्री देवेन्द्र कुमार जी धर्मावत		8690060730
श्री धर्मेन्द्र जी रोड़ावत	9414473588	9414164387
श्री दिलीप जी आवोत		9829478464
श्री हितेष जी फान्दोत	9826429344	9009478026
श्री जितेन्द्र लालचंद जी कमावत		9460831255
श्री कन्हैयालाल जी धर्मावत		9460416687
श्री लालचंद जी कमावत		7728920731
श्री मनोज जी वालावत		9929737955
श्री मनीष राज जी केरोत	9461591757	9602203232
श्री राजेश जी फान्दोत पिता वर्दीचंद जी	9462922989	9602205788
श्री मनीष कुमार जी कंठालिया		9799510945
श्री महावीर जी वालावत पिता रोशन लाल जी		9784855211
श्री नरेश कुमार जी आवोत		9460632547
श्री निलेश जी डुंगरिया		9950574749
श्री ओम प्रकाश जी लुणदिया	8619919681	9460374129
श्री पदम कुमार जी उदेपुरिया		9950272620
श्री प्रकाश चन्द्र जी लुणदिया पिता इन्द्रमल जी		9414296964
श्री प्रकाश चन्द्र जी बोहरा श्री केसरीमल जी	7742596663	9352658138
श्री ऋषभ कुमार जी लुणदिया		9636927880

सेक्टर 4, आदर्शनगर, आनंद विहार, श्रीजी विहार, न्यू विधानगर, कृष्णा विहार, मनवाखेड़ा	निवास	मोबाईल नं.
श्री राजेन्द्र प्रसाद जी लुणदिया	9214600910	9413772550
श्रीमती इन्द्रा जी हाथी स्व. श्री रमेश चन्द्र जी	7737532077	9460508793
श्री रोशनलाल जी कीकावत		9414788611
श्री रोशनलाल जी लिखामावत		9950667054
श्री श्यामलाल जी लुणदिया		9461048030
श्री शीतल कुमार जी डुंगरिया	7597767612	9460633467
श्री सोहनलाल जी आवोत		7976683504
श्री सुरेश कुमार जी भुलावत		9351445728
श्री सुरेश कुमार जी लालावत		9869539331
श्री सुरेन्द्र कुमार जी कमावत		9829511681
श्री सुशील जी कंठालिया		9414831151
श्री तनिष्क कुमार जी लुणदिया		9414758239
श्री विनोद कुमार जी फांदोत पिता मिठालाल जी		8003594156
श्री विमलेश कुमार जी सुन्दरोत		9414160036
श्री विजय सिंह जी लिखामावत		7742788810
श्री नरेन्द्र कुमार जी सुंदरोत (अस्थाई)		9413094523
श्री प्रकाश जी भंवरा (अस्थाई)		9929073463
श्री दिनेश जी गांगावत (अस्थाई)		9829281353
श्री सुन्दरलाल जी डवारा (अस्थाई)		9414785330
श्री शांतिलाल जी भुलावत (अस्थाई)		9879797805
श्री हर्षल कुमार जैन माताश्री शीतल (अस्थाई)		9929258556
श्री ऋषभ कुमार जी किकावत (अस्थाई)		7877648176

सेक्टर 4, कार्तिकेय सोसा. मयूरवन सोसा. विनायक नगर, नोखा, महावीरम		
श्री अजित कुमार जी गोदड़ोत		9829268972
श्री अमित जी वालावत		9414277349
श्री दिलीप कुमार जी लालावत पिता भगवतीलाल जी		9414326958
श्री हितेष कुमार जी लिखामावत	9461395253	9414831496
श्री मदनलाल जी सुन्दरोत	9928131302	9413763918
श्री महावीर प्रसाद जी लालावत पिता मथुरालाल जी लालावत		9413941065
श्री महेन्द्र कुमार जी फान्दोत		8209515341
श्री राजमल जी गोदड़ोत		9460030153
श्री रोशनलाल जी फान्दोत	9413849605	9413474321
श्री शांतिलाल जी हाथी	9166353470	9784128099
श्री राजेश कुमार बोहरा		9929320817
श्री विजय कुमार जी भादावत		9460927157
श्री सनत कुमार जी बोहरा		9414289913
श्री ऋषभ कुमार जी लिखामावत		9001124284
श्री शशिकान्त जी लिखामावत (अस्थाई)		8769700236
श्री पारस जी कोठारी (अस्थाई)		9828045854

सेक्टर 4, चाणक्यपुरी, नाकोड़ा कॉम्पलेक्स, ज्ञान नगर, पुजा नगर		
श्री अजीत कुमार जी गांगावत	9413026481	9414737299
श्री अर्जुन लाल जी लुणदिया		9462700500
श्री अशोक कुमार जी रत्नावत		9828061368

श्री दिगम्बर जैन दसा नरसिंहपुरा युवा परिषद्

अहिंसा परमो धर्मः

अभिषेक भावोत
अध्यक्ष-9462513474

उदयपुर

महावीर लुणदिया
मंत्री-9413953717

श्री दिगम्बर जैन दसा नरसिंहपुरा समाज संस्थान, उदयपुर (राज.)

जून-2025

वीर निर्वाण संवत् - 2551 ज्येष्ठ
विक्रम संवत् - 2082 आषाढ़

रवि SUN	1 ज्येष्ठ शुक्ल 6	8 ज्येष्ठ शुक्ल 13	फादर्स-डे 15 आषाढ़ कृष्ण 4	22 आषाढ़ कृष्ण 12	29 आषाढ़ शुक्ल 4
सोम MON	2 ज्येष्ठ शुक्ल 7	9 ज्येष्ठ शुक्ल 13	16 आषाढ़ कृष्ण 5	23 आषाढ़ कृष्ण 13	30 आषाढ़ शुक्ल 5
मंगल TUE	3 ज्येष्ठ शुक्ल 8	10 ज्येष्ठ शुक्ल 14	17 आषाढ़ कृष्ण 6	24 आषाढ़ कृष्ण 14	अवकाश : 07. ईदुलजुहा
बुध WED	4 ज्येष्ठ शुक्ल 9	11 पूर्णिमा	18 आषाढ़ कृष्ण 7	25 अमावस्या	शुभ मुहूर्त दिन : विवाह-2,4,5,7,8,9 गृह प्रवेश -4,6,7,8
गुरू THU	5 ज्येष्ठ शुक्ल 10	12 आषाढ़ कृष्ण 1	19 आषाढ़ कृष्ण 8	26 आषाढ़ शुक्ल 1	
शुक्र FRI	विश्व पर्यावरण दिवस 6 निर्जला ग्यारस	13 आषाढ़ कृष्ण 2	20 आषाढ़ कृष्ण 9-10	जगन्नाथ रथ यात्रा 27 आषाढ़ शुक्ल 2	
शनि SAT	ईदुलजुहा 7 ज्येष्ठ शुक्ल 12	14 आषाढ़ कृष्ण 3	विश्व योग दिवस 21 आषाढ़ कृष्ण 11	28 आषाढ़ शुक्ल 3	

तीर्थंकर दर्पण

7	भ. सुपार्श्वनाथ जी	-	जन्म-तप
13	भ. आदिनाथ जी	-	गर्भ
17	भ. वासुपूज्यजी	-	गर्भ
19	भ. विमलनाथजी	-	मोक्ष
20	भ. नमिनाथ जी	-	जन्म-तप

ज्योतिष फलित वास्तु विशेषज्ञ
भवन, औद्योगिक शास्त्रज्ञ, रत्न विशेषज्ञ
एवं वाणिज्यिक वास्तु सलाहकार

पं. राजेन्द्र प्रसाद जैन
ज्योतिषाचार्य Since 1992
(मास्टर इन ज्योतिर्विज्ञान - 2020)
सिद्धांत, होरा और संहिता (त्रिस्कंध) ज्योतिष के ज्ञाता
कुंडली निर्माण | विवाह मेलापक
लाल किताब एक्सपर्ट
विश्वास स्वरूपम
हस्तरेखा शास्त्री, मुहूर्त शास्त्री
नष्टजातक विशेषज्ञ मंत्र वेत्ता
ॐ तत्सत 41, कृष्ण विहार, केशव नगर, उदयपुर (राज.)
मो. 9571736363, 9461014194

VIDHYA-VARDH SPICES
राजस्थान का सुप्रसिद्ध हींग
विद्या वर्ध स्पाइसेज उदयपुर (राज.) 313002
प्रतापगढ़ हींग™
COMPOUNDED ASAFOETIDA
100% Quality

सी.एम. गनोड़िया गौरव जैन गनोड़िया राहुल जैन गनोड़िया
परम्परागत स्वाद

vidhyavardhspices@gmail.com www.pratapgadhhing.com vidhyavardh.spices 8005613874, 7976407545

दिलीप कंठालिया 97990-03267 75974-03523
चिराग पॉली पैक
निवार, रस्सा, डिस्पोजल, तिरपाल, लॉक पैकिंग मटेरियल वन उपज, कृषि जीन्स, एवं कृषि उपकरणों के हॉलसेल विक्रेता
11A, लघु वन उपज विशिष्ट मण्डी प्रांगण, कृषि मण्डी, उदयपुर (राज.)

नेमी कंठालिया 94141-56753
रविन्द्र कंठालिया 94149-26831
चिराग प्लास्टिक
रस्सी निवार डोने पत्तल तिरपाल लाल के थोक विक्रेता
46, कृषि उपज मण्डी, उदयपुर

संभव कंठालिया 94142 64369, 8619040211
तिरुपति ट्रेडिंग
ड्रायफ्रुट व किराणा के थोक विक्रेता

41, कृषि उपज मण्डी, उदयपुर (राज.)

श्री दिगम्बर जैन दसा नरसिंहपुरा समाज संस्थान, उदयपुर

सेक्टर 4, चाणक्यपुरी, नाकोड़ा कॉम्पलेक्स	निवास	मोबाईल नं.
ज्ञान नगर, पुजा नगर		
श्री अशोक जी कलावत		9929682154
श्री बाबुलाल जी वक्तावत पिता शंकरलाल जी	9413021767	9001792391
श्री धनपाल जी गणपतोत	9887361908	9414395939
श्री दीपक जी गांगावत		9829297553
श्री गौरव जी गनोड़िया		9468578555
श्री जतिन जी लिखमावत		9460507788
श्री जगजीत जी रत्नावत		9413318759
श्री जिग्नेश जी आवोत		8058283283
श्री ख्यालीलाल जी ठाकुर्डिया		9414161020
श्री महावीर प्रसाद जी लुणदिया पिता हरकचंद जी	9414116487	9460633477
श्री महावीर प्रसाद जी गनोड़िया	9602826474	9928820530
श्री महावीर प्रसाद जी लुणदिया पिता मोहनलाल जी		9414163684
श्री महेन्द्र कुमार जी भादावत		9462020785
श्री मनोज कुमार जी बोहरा		9825716600
श्री महेन्द्र जी डवारा	7737795100	9414161854
श्री निलेश जी गांगावत		9252062559
श्री नितिन जी पचोरी		9509990509
श्री पुष्पेन्द्र कुमार जी गनोड़िया		9828057959
श्री रमेश कुमार जी लालावत (रि. बैंक मैनेजर)	9460632662	8003893122
श्री रमेश कुमार जी कन्ठालिया	8003351784	8233457530
श्री रमणीकलाल जी डवारा		9982251246
श्री राजेन्द्र कुमार जी मुसलिया		9950015883
श्री राजकुमार जी लुणदिया	9413771997	9414386297
श्री रोशनलाल जी लालावत	8107473999	9414386067
श्री ऋषभ कुमार लालावत श्री सोहनलाल जी	9214340957	9730465987
श्री विनोद जी डुंगरिया पिता बसंती लाल जी	7891100427	9833020700
श्री मनोहरलाल जी जेतावत (अस्थाई)		9869110250
श्री संजय कुमार जी रत्नावत (अस्थाई)		9414682441
सेक्टर 4, टैगोरनगर, ऋषभ सोसायटी, विद्यानगर, हाऊसिंग बोर्ड कॉलोनी, अणुव्रतनगर		
श्री अजीत कुमार जी रत्नावत		9414851009
श्री अनिल कुमार जी केरोत		9829043142
श्री आशीष कुमार जी गनोड़िया	7728880490	9252540386
श्री दिनेश जी ठाकुर्डिया		9414164168
श्री चेतन प्रकाश जी जेतावत		9636876491
श्री चेतन कुमार जी भावोत		9783337753
श्री छोटेलाल जी बोहरा		9414167307
श्री दिलीप कुमार जी लालावत पिता श्री गौतमलाल जी		9413481715
श्री जम्बू कुमार जी लालावत		9468578209
श्री जीवन कुमार जी वक्तावत	7597824527	9413752472
श्री जिनेन्द्र कुमार जी जुंसोत		9928492003
श्री लक्ष्मीलाल जी बोहरा		9414158454
श्री महेन्द्र कुमार जी लिखमावत		9413318305

सेक्टर 4, टैगोरनगर, ऋषभ सोसायटी	निवास	मोबाईल नं.
विद्यानगर, हाऊसिंग बोर्ड कॉलोनी, अणुव्रतनगर		
श्री मनोहरलाल जी धर्मावत	9414264044	9829041755
श्री हेमन्त जी वालावत		9571024136
श्री मिट्ठालाल जी डुंगरिया	9509407725	9252410973
श्री दीपक जी भोपावत		9929938885
श्री पारसमल जी वालावत		9829623212
श्री पवन कुमार जी वाणावत		9928023271
श्री प्रकाश चन्द्र जी डवारा		9414166093
श्री प्रकाश चन्द्र जी बोहरा पिता जमनालाल जी	9413429750	9460680554
श्री दीपक कुमार जी बोहरा		9414165192
श्री रमेश कुमार जी लालावत पिता गौतमलाल जी	6377559203	9251983911
श्री नितेश जी सिंघवी		9587418074
श्री रमेश कुमार जी केरोत		9928077142
श्री संजय जी लिखमावत पिता मनोहरलाल जी		9829059605
श्री राजपाल जी कीकावत		9929159500
श्री संजय जी बोहरा		9414695499
श्री सुन्दरलाल जी लुणदिया	9413953717	9414385617
श्री सुन्दरलाल जी लालावत		9828140863
श्री सुरेश कुमार जी ऊंजोत		9462437438
श्री विप्लव कुमार जी लुणदिया		8003090822
श्री विनोद कुमार जी गांगावत		9799309647
श्री यशवन्त कुमार जी फान्दोत		9929320270
श्री यशवन्त कुमार जी डुंगरिया		9414737834
श्री अनिल कुमार जी जुंसोत (अस्थाई)		9928048205
श्री इन्द्रजीत जी रत्नावत (अस्थाई)		9772599953
श्री लोकपाल जी गणपतोत (अस्थाई)		8079083939
श्री नवीन कुमार जी लुणदिया (अस्थाई)		7737017797
श्री शिखर कुमार जी रत्नावत (अस्थाई)		7976812911
श्री शीतल कुमार जी रत्नावत (अस्थाई)		9929079813
श्री विनोद कुमार जी जेतावत (अस्थाई)		8949216970
श्री संदीप जी कोठारी (अस्थाई)		8302077660
सेक्टर 5, शांतिनगर, बैंक कॉलोनी		
श्री अजीत कुमार जी भावोत		9414736819
श्री अमित कुमार जी लालावत		8003248822
श्री आशीष जी वक्तावत		9001460354
श्री बंशीलाल जी कीकावत		8823986117
श्री दिनेश कुमार जी रोड़ावत	9950771901	9950862995
श्री दिलीप कुमार जी रोड़ावत		9413423902
श्री कैलाशचन्द्र जी वालावत	7742262612	9414254770
श्री क्रान्तिलाल जी कलावत		9414263059
श्री महावीर प्रसाद जी जेतावत किशनलाल जी	8949903098	8875136102
श्री मुर्तेश जी रत्नावत	9829556432	7737163217
श्री पंकज कुमार जी वालावत पिता निर्मल जी		9461385085
श्री प्रवीण कुमार जी किकावत		7568347258
श्री पूरणमल जी लुणदिया		9001844534

श्री दिगम्बर जैन दसा नरसिंहपुरा युवा परिषद्

अहिंसा परमो धर्मः

अभिषेक भावोत
अध्यक्ष-9462513474

उदयपुर

महावीर लुणदिया
मंत्री-9413953717

श्री दिगम्बर जैन दसा नरसिंहपुरा समाज संस्थान, उदयपुर (राज.)

जुलाई-2025

वीर निर्वाण संवत् - 2551 आषाढ़
विक्रम संवत् - 2082 श्रावण

रवि SUN	अवकाश : 06. मोहर्रम	मोहर्रम 6 आषाढ़ शुक्ल 11	13 श्रावण कृष्ण 3	20 श्रावण कृष्ण 10	27 श्रावण शुक्ल 3
सोम MON	शुभ मुहूर्त दिन : गृह प्रवेश -7,21,31	7 आषाढ़ शुक्ल 12	14 श्रावण कृष्ण 4	21 श्रावण कृष्ण 11-12	28 श्रावण शुक्ल 4
मंगल TUE	1 आषाढ़ शुक्ल 6	8 आषाढ़ शुक्ल 13	15 श्रावण कृष्ण 5	22 श्रावण कृष्ण 13	29 श्रावण शुक्ल 5
बुध WED	2 आषाढ़ शुक्ल 7	चातुर्मास प्रा. 9 आषाढ़ शुक्ल 14	16 श्रावण कृष्ण 6	23 श्रावण कृष्ण 14	30 श्रावण शुक्ल 6
गुरू THU	3 आषाढ़ शुक्ल 8	10 गुरू पुर्णिमा	17 श्रावण कृष्ण 7	24 हरियाली अमावस्या	31 मोक्ष सप्तमी
शुक्र FRI	4 आषाढ़ शुक्ल 9	वीर शासन जयन्ती 11 श्रावण कृष्ण 1	18 श्रावण कृष्ण 8	25 श्रावण शुक्ल 1	
शनि SAT	5 आषाढ़ शुक्ल 10	12 श्रावण कृष्ण 2	19 श्रावण कृष्ण 9	कारगिल दिवस 26 श्रावण शुक्ल 2	

तीर्थंकर दर्पण

1	भ. महावीर स्वामी जी	-	गर्भ
2	भ. नेमिनाथ जी	-	मोक्ष
12	भ. मुनि सुव्रतनाथ जी	-	गर्भ
20	भ. कुंथुनाथ जी	-	गर्भ
6	भ. सुमतिनाथ जी	-	गर्भ
30	भ. नेमिनाथ जी	-	जन्म-तप
31	भ. पार्श्वनाथ जी	-	मोक्ष

Dr. Sonu Jain 9829818528
Ashish Kanthaliya 8005752063

SWARNA SILVER

Manufacturer of
All Type of Silver Handicraft &
Pure 92.5% Silver Jewellery & Articles

स्वर्णा सिल्वर

A Touch of Loyalty & Heritage

Nokha, Near Hanuman Temple
Mali Colony, 100 Ft. Road, Udaipur (Raj.)

SUCCESS COACHING CENTRE
Coaching Available
School + College | Competition Level | Professional | Tally with GST/ RSCIT
Sec.-14,Tekri Madri Link Road & Jogi Talab Road Udaipur (Raj.)
Mob: 7737296162

Avinash Jain
(Prop.)

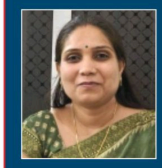

Dimple Jain
(Prop.)

DKJ CONSULTANCY
E-Mitra Service Available
10th & 12th फेल विद्यार्थी परीक्षा देकर साल बचाए
AUTHORISED CENTRE - VIVEKANANDA GLOBAL UNIVERSITY, JAIPUR
DSITANCE, ONLINE AND REGULAR COURSES
Mo: 9928582662

IIIP UDAIPUR
STUDY MBBS FROM ABROAD
Sec - 4 & 14, Udaipur
Mo: 7976315437

JAIN GLASS GALLERY
(Mahaveer Enterprises)
All Kinds of Glass, Float, Mirror, Reflective, Figure, Tough Glass & Others

Specialist in
Manoj Jain
Mo: 9950949078
9772222060

Acid Work, Itching, Beveling, Polishing, Air Colour Brushing, Crystal work, Toughened Glass Work, All type of Glass Design work

Office : Gandhi Nagar, Nr. Sant Kanwar Ram Bhawan, Sec-14, Udaipur

श्री दिगम्बर जैन दसा नरसिंहपुरा समाज संस्थान, उदयपुर

सेक्टर 5, शांतिनगर, बैंक कॉलोनी	निवास	मोबाईल नं.
श्री रंगलाल जी आवोत		9413318934
श्री ऋषभ कुमार जी सुंदरोत		9602889476
श्री शिशुपाल जी सिंघवी	9460950961	9460575257
श्री विनोद कुमार जी डवारा	6367448815	9928092431
श्री विनोद कुमार जी वागावत		9828193593
श्री चाँदमल जी गनोड़िया (अस्थाई)		9461385185
श्री कमलेश जी जुंसोत (अस्थाई)		9414619043
श्री विजेश कुमार जी बोहरा (अस्थाई)		9414682441
श्री दिलीप कुमार जी कलावत (अस्थाई)		9413262205

सेक्टर 5, गायत्री नगर, गणपति विहार, आनंद विहार, तुलसीनगर, सिद्धार्थ कॉम्पलेक्स		
श्री अजित कुमार जी सिंघवी पिता सुरजमल जी		9414759139
श्री अक्षय जी फान्दोत		7597496588
श्री भुपेश कुमार जी लिखामावत		8233962360
श्री आशीष जी लुणदिया		9602620210
श्री गजेन्द्र कुमार जी वालावत		9413474201
श्री गजेन्द्र कुमार जी भावोत		9471215813
श्री गर्वित जी फान्दोत		9460522016
श्री महावीर प्रसाद जी रत्नावत		9660648371
श्री मोहित जी कंठालिया		9887606097
श्री प्रकाश लाल जी वालावत	9460340325	9413812943
श्री रणजीतलाल जी पदारथ		9413395145
श्री राजकुमार जी बोहरा		8690055636
श्री सुजित गांगावत स्व. श्री शांतिलाल जी (ऋषभदेव वाले)		9413208775
श्री शांतिलाल जी धर्मावत	9413812259	9414787226
श्री सुमति प्रकाश जी गणपतोत		9413463293

सेक्टर 5, प्रभातनगर, बसंत विहार, उदय पार्क		
श्री अभिषेक जी रत्नावत	9079814985	8387896127
श्री अजीत कुमार जी कलावत		9460832156
श्री आदेश्वरलाल जी उँजोत	9352203700	9001787097
श्री अक्षय कुमार जी लिखामावत		9001776965
श्री अनिल कुमार जी सुरावत	9602819638	9001461705
श्री अशोक कुमार जी डुंगरिया	9414254141	9460351623
श्री अशोक कुमार जी हाथी पिता बंसीलाल जी		9413786616
श्री अशोक कुमार जी लिखामावत		9660380923
श्री अशोक कुमार जी गणपतोत		8769098126
श्री अशोक कुमार जी जुंसोत		9413423444
श्री अशोक कुमार जी भादावत		9414235449
श्री बद्रीलाल जी रत्नावत पिता जवानमल जी		9414647780
श्री बद्रीलाल जी लालावत		8890462114
श्री भगवतीलाल जी वागावत		9468706321
श्री चांदमल जी कीकावत		9414167478
श्री चन्द्रप्रकाश जी लुणदिया	9001356783	9462192276
श्री भरत कुमार जी कलावत		9950539904
श्री दीपक कुमार जी रोड़ावत		9649116162

सेक्टर 5, प्रभातनगर, बसंत विहार, उदय पार्क	निवास	मोबाईल नं.
श्री दिनेश चन्द्र जी वक्तावत		9460251897
श्री गजेन्द्र कुमार जी भादावत		9414759006
श्री हेमन्त कुमार जी डुंगरिया		9166809498
श्री हेमन्त कुमार जी वागावत		9828559235
श्री इन्द्र कुमार जी कंठालिया		9950976526
श्री निर्मल रोड़ावत पिता श्री ख्यालीलाल जी		8107942243
श्री ललित जी भावोत		9413976094
श्री ललित कुमार जी बोहरा	7878497735	9982860421
श्रीमती मंजुला देवी सापड़िया पत्नि स्व.शांतिलाल जी		9672986944
श्री मांगीलाल अनिल जी वागावत		9460822831
श्री महावीर कुमार जी गोदड़ोत	9829789352	9829077730
श्री महावीर प्रसाद जी रोड़ावत		9636466137
श्री महावीर प्रसाद जी बोहरा पिता लक्ष्मीलाल जी		9414536777
श्री महावीर प्रसाद जी वालावत पिता मिठालाल जी		9460694275
श्री मुकेश जी कंठालिया पिता विमल जी		9460451327
डॉ. मुकेश कुमार जी हाथी		9414349061
श्री मुकेश जी भादावत		9829784983
श्री मुकेश जी वालावत		9829436311
श्री निखील जी वालावत (CM Jain)		9545735837
श्री पदम कुमार जी केरोत	6376068976	9413083105
श्री प्रियव कुमार जी उँजोत		7568775206
श्री प्रकाश चन्द्र जी लुणदिया (वल्लभनगर वाले)		9530335799
श्री राजमल जी गणपतोत		8452098520
श्री रमेश कुमार जी जुंसोत		9413479444
श्री रमेश चन्द्र जी वालावत मिठालाल जी	9829583410	9602205729
श्री सुरेश कुमार जी लुणदिया		9413093830
श्री संजय कुमार जी फांदोत	9571947366	9928187290
श्री संदीप जी नोगामा		9983321023
श्री शेखर जी सुरावत	7014782705	8764124025
श्री सुमतिलाल जी रत्नावत	9929441483	9828146455
श्री सुमति प्रकाश जी वालावत	9602637532	9929214706
श्री सुनिल जी भादावत		9413026613
श्री सुशील कुमार जी बोहरा		9214058130
श्री अरूण जी रोड़ावत पिता सवाई लाल जी		8290350132
श्री कमलेश कुमार जी डुंगरिया		9460208169
श्री महावीर प्रसाद जी बोहरा पिता देवीलाल जी (अस्थाई)		9928596462
श्री प्रकाश चन्द्र जी रोड़ावत (अस्थाई)		9828193790
श्री राजेश जी जुंसोत (अस्थाई)		9928671522

सेक्टर 6, बप्पारावल नगर, शिव कॉलोनी, वीणा नगर, श्रीरामनगर		
श्री बद्रीलाल जी रत्नावत पिता गणेशलाल जी		9414619674
श्री बसन्तीलाल जी हाथी		9929128072
श्री चेतन प्रकाश जी लुणदिया (सगतडा)	9660796703	9829216922
श्री दिनेश कुमार जी लिखामावत		9636804667

श्री दिगम्बर जैन दसा नरसिंहपुरा युवा परिषद्

अहिंसा परमो धर्मः

अभिषेक भावोत
अध्यक्ष-9462513474

उदयपुर

महावीर लुणदिया
मंत्री-9413953717

श्री दिगम्बर जैन दसा नरसिंहपुरा समाज संस्थान, उदयपुर (राज.)

अगस्त-2025

वीर निर्वाण संवत् - 2551 श्रावण
विक्रम संवत् - 2082 भाद्रपद

रवि SUN	उत्तम शौच 31 भाद्रपद शुक्ल 8	फ्रेंडशीप डे 3 श्रावण शुक्ल 9	10 भाद्रपद कृष्ण 1	17 भाद्रपद कृष्ण 9	24 भाद्रपद शुक्ल 1
सोम MON	अवकाश : 09. रक्षा बन्धन 09. आदिवासी दिवस 15. स्वतंत्रता दिवस 16. कृष्ण जन्माष्टमी	4 श्रावण शुक्ल 10	11 भाद्रपद कृष्ण 2	18 भाद्रपद कृष्ण 10	25 भाद्रपद शुक्ल 2
मंगल TUE	शुभ मुहूर्त दिन : गृह प्रवेश -20,28	5 श्रावण शुक्ल 11	12 भाद्रपद कृष्ण 3-4	19 भाद्रपद कृष्ण 11	26 भाद्रपद शुक्ल 3
बुध WED		6 श्रावण शुक्ल 12	13 भाद्रपद कृष्ण 5	पर्युषण पर्व प्रा. श्वेताम्बर 20 यम नियम भाद्रपद कृष्ण 12	गणेश चतुर्थी 27 भाद्रपद शुक्ल 4
गुरू THU		7 श्रावण शुक्ल 13	14 भाद्रपद कृष्ण 6	21 भाद्रपद कृष्ण 13	उत्तम क्षमा 28 संवत्सरी दश लक्षण पर्व प्रा.
शुक्र FRI	1 श्रावण शुक्ल 8	8 श्रावण शुक्ल 14	स्वतंत्रता दिवस 15 पर्युषण भाद्रपद कृष्ण 7	22 भाद्रपद कृष्ण 14	उत्तम मार्दव 29 भाद्रपद शुक्ल 6
शनि SAT	2 श्रावण शुक्ल 9	रक्षा बन्धन 9 पूर्णिमा आदिवासी दिवस	कृष्ण जन्माष्टमी 16 भाद्रपद कृष्ण 8	23 शनि अमावस्या	उत्तम आर्जव 30 भाद्रपद शुक्ल 7

तीर्थंकर दर्पण

9	भ. श्रेयांसनाथ जी	-	मोक्ष
15	भ. शान्तिनाथ जी	-	गर्भ
29	भ. सुपार्श्वनाथ जी	-	गर्भ
31	भ. पुष्पदंतजी	-	मोक्ष

पं. अंकित जैन शास्त्री
(अधीक्षक - श्री मुनि पुंगव सुधा सागर छात्रावास)

आगम के अनुसार समस्त प्रकार के विधि विधान
पंचकल्याणक, वेदी प्रतिष्ठा शिलान्यास
मंगल गृह प्रवेश, शुभ विवाह, मुहुर्त,
चक्रवर्ती विवाह म्यूजिकल फेरे, दुकान
ऑफिस उद्घाटन, वास्तु, विधान
शांति विधान आदि के लिए सम्पर्क करें।

शुभ उत्सव के रंग, हमारे संग,
सभी विधान के मंडल बनाने हेतु सम्पर्क करें।

9992873440, 9079317686
ankitkumarjain336@gmail.com

नेमिनाथ दिगम्बर जैन मन्दिर, नेमिनाथ कॉलोनी
नोखा रोड़, सेक्टर 3, उदयपुर (राज.)

Suresh Kumar Lundiya
9413093830
7425882470

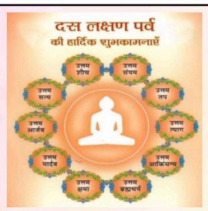

बंगला, फ्लेट, ऑफिस, दुकान, भूखंड, जमीन बेचने एवं खरीदने के लिए सम्पर्क करें

दशलक्षण महापर्व
की हार्दिक शुभकामनाएं

ऑफिस : 3-प-2, प्रभात नगर, हिरणमगरी सेक्टर - 5, सेटेलाईट हॉस्पिटल के सामने, उदयपुर (राज.) 313002

Gaurav Lundiya
Area Business Manager
Working Capital
Kotak Mahindra Bank, Udaipur
9829278540

M.: 79767 60279, 94616 68485

Roop Varsha Saree

DESIGNER LEHENGA & BRIDAL SAREES

61-C, Bhopalpura, Opp. South India Bank, Udaipur

श्री दिगम्बर जैन दसा नरसिंहपुरा समाज संस्थान, उदयपुर

सेक्टर 6, बप्पारावल नगर, शिव कॉलोनी वीणा नगर, श्रीरामनगर	निवास	मोबाईल नं.
श्री कुन्ती प्रकाश जी हाथी	8000086824	9799969934
श्री पवन कुमार जी सुरावत	9461299907	8003494907
श्री राजेश जी कलावत	9929221130	9636802998
श्री रंगलाल जी लुणदिया पिता शंकरलाल जी		9414831357
श्री राकेश जी डुंगरिया	9414727372	9460085016
श्री साहेबलाल जी जुंसोत		9829931177
श्री सुन्दरलाल जी कंठालिया उदयलाल जी	9610270062	9602637531
श्री विनोद कुमार जी वालावत पिता मदन लाल जी	9413286266	7568853156

सेक्टर - 8

श्री आदेश्वरलाल जी वालावत		9929466068
श्री दिलीप जी कंठालिया		7597403523
श्री हेमन्त जी लुणदिया	9461179806	7014310777
श्री नेमी कुमार जी कण्ठालिया	9414926831	9414156753
श्री प्रकाशचन्द्र जी ठाकुर्डिया		9460401128
श्री रंगलाल जी डुंगरिया		9784384707
श्री रविन्द्र जी कंठालिया		9414926831
श्री संभव जी कंठालिया		9414264369
श्री सुन्दरलाल जी कंठालिया पिता झमकलाल जी		9636817485
श्री विशाल जी ठाकुर्डिया		9414809618
श्री विकास जी मुसलिया		9829187168

सेक्टर-9, सवीना, धोल की पाटी, तीतरड़ी, फान्दा

श्री अभिषेक जी वालावत		9950651911
श्री अनिल कुमार जी नोगामा		9460489389
श्री अरूण कुमार जी वाणावत		9024591515
श्री अशोक कुमार जी भावोत		9829049512
श्री चन्द्रप्रकाश जी वालावत सालिगराम जी	9680408063	9602202410
श्री चन्द्रप्रकाश जी बोहरा कन्हैयालाल जी	9468708811	9829523687
श्री दीपक जी सिंघवी		9414831286
श्री हितेष कुमार जी भावोत		9929720389
श्री कमलेश कुमार जी वाणावत		9982993238
श्री महावीर प्रसाद जी जेतावत पिता रंगलाल जी		9414737239
श्री महिपाल जी सिंघवी	9414682717	9610332717
श्री मुकेश जी गोदडोत		9694261143
श्री महावीर प्रसाद जी डुंगरिया पिता सोहन लाल जी		9929411395
श्री पंकज कुमार जी वालावत पिता चांदमल जी		9314947510
श्री पवन कुमार लुणदिया		9314474917
श्री पवन कुमार जी बोहरा पिता जीवराज जी		9983098847
श्री प्रतीक कुमार जी कलावत		9784296594
श्री प्रकाशचन्द्र जी ऊँजोत	6378398475	9783671552
श्री प्रवीण जी बोहरा		9414385646
श्री राजेश कुमार जी भावोत		9414160765
श्री रंगलाल जी भावोत पिता गणेशलाल जी		9869960899

सेक्टर-9, सवीना, धोल की पाटी तीतरड़ी, फान्दा	निवास	मोबाईल नं.
श्री रोहित कुमार जी वालावत		9950500623
श्री सुन्दरलाल जी वालावत	9530077973	9462514268
श्री विनय कुमार जी भावोत		9829323535
श्री विनोद कुमार जी डुंगरिया		9799478781
श्री विकास जी लुणदिया पिता साहेब लाल जी	9468576714	8946972113
श्री सुरेश कुमार जी वालावत पिता शंकरलाल जी		9414023448
श्री कनकमल जी वालावत (अस्थाई)		9967033843
श्री सावन जी हाथी (अस्थाई)	9785580085	9785580084
श्री सुदर्शन जी लुणदिया (अस्थाई)		9414908659

सेक्टर 11, संभवनाथ कॉम्पलेक्स,

श्री अनिल कुमार जी बोहरा पिता महावीर जी		9829123842
श्री अशोक कुमार जी कोठारी	7014424462	9414290091
श्री अशोक कुमार जी बोहरा		9829044611
श्री बाबुलाल जी भादावत (भीण्डर वाला)		9460632755
श्री दिव्यांशु जी फांदोत		9909910978
श्री दिलीप जी डुंगरिया		9782474767
श्री जयंतीलाल जी लुणदिया	9001994464	9829040108
डॉ. भंवरलाल जी भुलावत		9460084030
श्री चांदमल जी भंवरा		9413208957
श्री चन्द्र प्रकाश जी बोहरा		9166841963
श्री जम्बु कुमार जी ऊँजोत		9928140210
श्री जीवन्धर कुमार जी लुणदिया	8764137795	9414471212
श्री जीवन प्रकाश जी गांधी		9414757704
श्री कमलेश जी ऊंजोत		9784011524
श्री ललित कुमार जी पचोरी	9829592282	9829212361
श्री कमलेश कुमार जी गांधी		9461422431
श्री महावीर कुमार जी भंवरा	9829360727	9829012857
श्री मदनलाल जी लुणदिया	8619375986	9928328301
श्री रविन्द्र कुमार जी ठाकुर्डिया		9414758978
श्री नरेन्द्र कुमार जी भोपावत		9414290470
श्री नवीन कुमार जी भावोत	9829279402	6375563705
श्री राजेन्द्र प्रसाद जी कोठारी (खेरवाड़ा वाले)		9414163465
श्री राजेन्द्र जी कोठारी पिता कपुर चंद जी		9460028737
श्री राजेश जी बोहरा पिता ललित जी		7597817161
श्री ऋषभ कुमार जी ऊंजोत		9829511778
श्री संजय जी भोपावत		9414234949
श्री प्रवीण जी कोठारी		9414263535
श्री शांतिलाल जी ठाकुर्डिया		9460370905
श्री शुभम जी लुणदिया		9414758996
श्री सुरेश कुमार जी डुंगरिया		9820082032
श्री सुमित कुमार जी जैन		9928555900
श्री दीपक जी भादावत		9828085851
श्री हितेश जी जेतावत		9057230875
श्री सुशील कुमार जी बोहरा पिता महावीर जी		9214803993

श्री दिगम्बर जैन दसा नरसिंहपुरा युवा परिषद्

अहिंसा परमो धर्मः

अभिषेक भावोत
अध्यक्ष-9462513474

उदयपुर

महावीर लुणदिया
मंत्री-9413953717

श्री दिगम्बर जैन दसा नरसिंहपुरा समाज संस्थान, उदयपुर (राज.)

सितम्बर-2025

वीर निर्वाण संवत् - 2551 भाद्रपद
विक्रम संवत् - 2082 आश्विन

रवि SUN		7 पुर्णिमा	हिन्दी दिवस 14 आश्विन कृष्ण 8	21 अमावस्या	28 आश्विन शुक्ल 6
सोम MON	उत्तम सत्य 1 भाद्रपद शुक्ल 9	क्षमावाणी 8 आश्विन कृष्ण 1	अभियंता दिवस 15 आश्विन कृष्ण 9	नवरात्री स्थापना 22 अपराजिता आश्विन शुक्ल 1	29 आश्विन शुक्ल 7
मंगल TUE	उत्तम संयम 2 रामदेव जयन्ती सुगंध दशमी	9 आश्विन कृष्ण 2	16 आश्विन कृष्ण 10	23 आश्विन शुक्ल 2	दुर्गाष्टमी 30 आश्विन शुक्ल 8
बुध WED	उत्तम तप 3 भाद्रपद शुक्ल 11	10 आश्विन कृष्ण 3	17 आश्विन कृष्ण 11	24 आश्विन शुक्ल 3	अवकाश : 02. रामदेव जयंती 05. बारावफात 22. नवरात्री सीपना 30. दुर्गाष्टमी
गुरू THU	उत्तम त्याग 4 भाद्रपद शुक्ल 12	11 आश्विन कृष्ण 4	18 आश्विन कृष्ण 12	25 आश्विन शुक्ल 4	शुभ मुहूर्त दिन : गृह प्रवेश -4,5
शुक्र FRI	उत्तम आकिंचन 5 बारावफात शिक्षक दिवस भाद्रपद शुक्ल 13	12 आश्विन कृष्ण 5-6	19 आश्विन कृष्ण 13	26 आश्विन शुक्ल 4	
शनि SAT	उत्तम ब्रह्मचर्य 6 अनन्त चतुर्दशी	13 आश्विन कृष्ण 7	20 आश्विन कृष्ण 14	27 आश्विन शुक्ल 5	

तीर्थंकर दर्पण

6	भ. वासुपूज्य जी	-	मोक्ष
9	भ. नमिनाथ जी	-	गर्भ
22	भ. नेमिनाथ जी	-	ज्ञान
30	भ. शीतलनाथ जी	-	मोक्ष

"पिछले 16 सालों का लंबा अनुभव"
शुद्ध मंत्रो के उच्चारण
के साथ पूर्ण जैन विधि और शुद्धि
के साथ संपन्न कराए।

जैन विधि के अनुसार समस्त प्रकार के
पंचकल्याणक, वेदी प्रतिष्ठा
भूमि पूजन शिलान्यास, मंगल गृह प्रवेश,
वास्तु, संगीत मय फेरे, मेहंदी, मायरा
शांति विधान, चक्रवर्ती विवाह
भक्तामर अनुष्ठान
भक्तिसंध्या ऑफिस, गाड़ी मुहूर्त, ध्यान
प्रवचन, पाठशाला, स्वाध्याय
गर्भ संस्कार अनुष्ठान आदि।

विद्वत सम्राट जैन "शास्त्री"
अपने उत्सव को बनाये महोत्सव
अशोकनगर, उदयपुर, मो. 9588856922

Anil B. Jetawat
+91 9829044198
SIDDHA ENTERPRISES
Wholesale Supplier of all Electrical Goods
8, Amal Ka Kanta, Opp. Satyanarayan Temple, Udaipur-313001 (Raj.)
E-mail : siddhaenterprises@yahoo.com

।।बाबा।।
Broad Cast No. 9783313108 | Shrish Vaktawat 7020313108
ARHAM CLOTHING UDAIPUR
Follow us :
arham_clothing_udaipur

804, Hiran Magari, Jain Mandir Near Bank of Baroda, Sec. 4, Udaipur

श्री दिगम्बर जैन दसा नरसिंहपुरा समाज संस्थान, उदयपुर

सेक्टर 11, संभवनाथ कॉम्पलेक्स,	निवास	मोबाईल नं.
श्री जम्बुजी कंठालिया पिता मिठालाल जी		9460083883
श्री प्रशान्त जी बोहरा	8209375876	9414978401
श्री गुणभद्र जी वाणावत (अस्थाई)		9414164672
श्री जीवन्धार जी डुंगरिया (अस्थाई)		7665012188
श्री रश्मेश जी जुंसोत (अस्थाई)		9022199288
श्री सुमेश कुमार जी वाणावत (अस्थाई)		9414164671
श्री विजय जी वाणावत (अस्थाई)		9414976178

सेक्टर 12, 13, गोविन्द नगर

श्री अनिल कुमार जी बोहरा पिता प्यारेलाल जी		9414165711
श्री आनन्द कुमार जी किकावत		9166685187
श्रीमती आशा बसंतीलाल जी सिंघवी		9680204015
श्री चेतन जी मुसलिया		9414166392
श्री दीपक कुमार जी पंचोली		9413306007
श्री इन्द्रमल जी कलशधार		9352792178
श्री जम्बु कुमार जी गोदड़ोत		9928944299
श्री महीपाल जी भंवरा		9460693530
श्री मुकुन्द जी बोहरा		9983816708
श्री राहुल जी लिखामावत		9829450941
श्री राजेन्द्र कुमार जी लिखामावत		9799888326
श्री राजेन्द्र प्रसाद जी कोठारी पिता मणिलाल जी		9460489830
श्री सुशील कुमार जी गांधी		9414592376
श्री सोहनलाल जी कलावत		9784534990
श्री विनोद जी लिखामावत		9413318394
श्री आशीष जी मेहता (अस्थाई)	7014259027	9414473496
श्री चेतन जी कीकावत (अस्थाई)		9413318957
श्री चन्द्रप्रकाश जी भंवरा (अस्थाई)		9461014569
श्री पंकज कुमार जी कीकावत (अस्थाई)		9414010509
श्री गजेन्द्र जी कोठारी (अस्थाई)		9414296643
श्री प्रकाश चन्द्र जी भंवरा (केसरिया जी) (अस्थाई)		9414316477
श्री प्रवीण कुमार जी गनोड़िया (अस्थाई)		8107508177
श्री शांतिलाल जी बोहरा (अस्थाई)		8769825345

सेक्टर 14, गोवर्धन विलास, लेक गार्डन

श्री अविनाश जी डुंगरिया	9549661899	7737296162
श्री अभिषेक जी वालावत		8058170872
श्री अजीत कुमार जी हाथी	9782148741	9782148740
श्री आदेश्वरलाल जी सुंदरोत		9680204205
श्री अरूण कुमार जी वक्तावत		9929335253
श्री अरूण कुमार जी रोड़ावत	9413093948	9414354369
श्री आशीष कुमार जी केरोत		9799959794
श्री बाबुलाल जी भुलावत	9829506534	9460329923
श्री बद्रीलाल जी गोदड़ोत (कुण वाला)		9413786867
श्री भूपेन्द्र कुमार जी वालावत	6377573743	9772641485
श्री धनपाल जी भादावत		9468583105

सेक्टर 14, गोवर्धन विलास, लेक गार्डन	निवास	मोबाईल नं.
श्री दिनेश कुमार जी लुणदिया (ऋषभदेव वाले)		9782483920
श्री दिलीप कुमार जी पचोरी		9982378755
श्री दिलीप कुमार जी सुन्दरोत	9166908972	9461062871
श्री गजेन्द्र कुमार जी भंवरा		7062299815
श्री इन्द्रपाल जी भंवरा		9461549153
श्री कैलाश चन्द्र जी हाथी	2641733	9413976458
श्री महावीर प्रसाद जी बारोड़	9784659869	9413832767
श्री महावीर प्रसाद जी डवारा	9413474437	9928257120
श्री महेन्द्र कुमार जी गनोड़िया		9828142276
श्री महेन्द्र कुमार जी अणदावत		9460572710
श्री महेन्द्र कुमार जी रत्नावत		9950202990
श्री महावीर प्रसाद जी भाणावत		9414621347
श्री मनोज कुमार जी डुंगरिया		9772222060
श्री नारायणलाल जी कांजोत		9214456837
श्री ओम प्रकाश जी मेहता		9414759030
श्री पदम चन्द्र जी ठाकुर्डिया		9322367584
श्री रमेश कुमार जी भादावत	9462677171	9928348847
श्री कमल कुमार जी बोहरा		9414157356
श्री सम्पतलाल जी लुणदिया	6378073164	9829238062
श्री संजय कुमार जी कीकावत		9352528472
श्री सुन्दरलाल जी डुंगरिया		9460571661
श्री सुरज कुमार जी रत्नावत		9602578731
श्री सुरेश कुमार जी रत्नावत		9772874092
श्री सुनिल कुमार जी भुपावत	9460267363	9414976433
श्री विकास कुमार जी केरोत		9001236830
श्री विमल कुमार जी भादावत	9887008935	9829288139
श्री विमल कुमार जी कंठालिया	7568280590	9586866516
श्री यशवंत कुमार जी भादावत		9829665717
श्री यशवंत कुमार जी लुणदिया		9460363162
श्री अंबालाल जी मेहता (अस्थाई)		9414976558
श्री अरूण कुमार जी सुन्दरोत (अस्थाई)	9549104408	9460373908
श्री हँसमुख जी गनोड़ीया (अस्थाई)	9460800569	9460445453
श्री इन्द्रमल जी भावोत (अस्थाई)		8094771152
श्री कपिल कुमार जी मेहता (अस्थाई)		9001060963
श्री महेश कुमार जी भादावत (अस्थाई)	7417455167	6377469938
श्री निलेश कुमार जी तलाटी (अस्थाई)		9001912399
श्री राजेश कुमार जी कीकावत (अस्थाई)		9950240628
श्री सलिल कुमार जी बरोड़िया (अस्थाई)		9414976552
श्री सुरेश कुमार जी भुलावत (अस्थाई)		9414167022
श्री उज्जवल जी दोवडिया (अस्थाई)		9460253186
श्री विनोद जी बोहरा (अस्थाई)		9414868786

श्री दिगम्बर जैन दसा नरसिंहपुरा युवा परिषद्

अहिंसा परमो धर्मः

अभिषेक भावोत
अध्यक्ष-9462513474

उदयपुर

महावीर लुणदिया
मंत्री-9413953717

श्री दिगम्बर जैन दसा नरसिंहपुरा समाज संस्थान, उदयपुर (राज.)

अक्टूबर-2025

वीर निर्वाण संवत् -2551-52 आश्विन
विक्रम संवत् -2082 कार्तिक

रवि SUN	अवकाश : 02. गांधी / शास्त्री जयन्ती 02. विजय दशमी 20. दीपावली 22. गोवर्धन पूजा 23. भाई दूज	5 आश्विन शुक्ल 13	12 कार्तिक कृष्ण 6	धनतेरस 19 कार्तिक कृष्ण 13	लाभ पंचमी 26 कार्तिक शुक्ल 5
सोम MON	शुभ मुहूर्त दिन : गृह प्रवेश -1,2,4,29, 30,31	6 आश्विन शुक्ल 14	13 कार्तिक कृष्ण 7	दीपावली 20 कार्तिक कृष्ण 14	छठ पूजा 27 कार्तिक शुक्ल 6
मंगल TUE		शरद पूर्णिमा 7 कार्तिक कृष्ण 1	14 कार्तिक कृष्ण 8	म. महावीर निर्वाण दि. 21 अमावस्या गौतम गणधर केवलज्ञान	28 कार्तिक शुक्ल 7
बुध WED	महानवमी 1 आश्विन शुक्ल 9	वायु सेना दिवस 8 कार्तिक कृष्ण 2	15 कार्तिक कृष्ण 9	गोवर्धन पूजा 22 कार्तिक शुक्ल 1	29 कार्तिक शुक्ल 7
गुरू THU	गांधी / शास्त्री जयन्ती 2 विजय दशमी आश्विन शुक्ल 10	9 कार्तिक कृष्ण 3	16 कार्तिक कृष्ण 10	भाई दूज 23 कार्तिक शुक्ल 2	30 कार्तिक शुक्ल 8
शुक्र FRI	3 आश्विन शुक्ल 11	करवा चौथ 10 कार्तिक कृष्ण 4	17 कार्तिक कृष्ण 11	24 कार्तिक शुक्ल 3	सरदार पटेल जयन्ती 31 कार्तिक शुक्ल 9
शनि SAT	4 आश्विन शुक्ल 12	11 कार्तिक कृष्ण 5	18 कार्तिक कृष्ण 12	25 कार्तिक शुक्ल 4	

तीर्थंकर दर्पण

7	भ. अनंतनाथ जी	- गर्भ
10	भ. संभवनाथ जी	- ज्ञान
19	भ. पद्मप्रभ जी	- जन्म-तप
21	भ. महावीरस्वामीजी	- मोक्ष
23	भ. पुष्पवदंत जी	- ज्ञान
27	भ. नेमिनाथ जी	- गर्भ

Miss. & Mrs.

Complete Accessories ...

Cosmetic | Imitation Jewellery
Hair Accessories | Bengals
Hosiery Under Garments

AMIT LALAWAT
66, Shopping Centre, Hiran Mangri
Sec. 4, Behind Shiv Temple, Udaipur
+91-81073-99744
Mob.: +91-80032-48822

SPARSH INDIA
(V Secure U)

- Life Insurance
- Health Insurance
- Term Insurance

LIC
STAR

- Financial Advisor
- Mutual Fund
- S.I.P.

Prakash Lundiya

14-Adarsh Nagar, Behind State Bank of India, Sector No.-4, Udaipur (Raj.) | Mob. : +91-9414296964, 8058717836 | Email : sparshindia2018@gmail.com

।।बाबा ।।

Smugglers
UDAIPUR
SMUGGLERS_UDAIPUR

Shrish Vaktawat 7020313108

For Whatsapp Updates
Ping US On
9352025776

@SMUGGLERS_UDAIPUR

07, Gattani Hospital Lane, Near Lotus Family Showroom, Bhopalpura, Udaipur

आवश्यक फोन नम्बर

सोज की रसोई हेतु सम्पर्क

श्री मदन लाल जी, भीण्डर	9928336903
श्री गोवर्धन लाल जी केदारिया	9950439351
श्री राजु जी सेठ	9772222197
श्री दिनेश जी सेठ	9772018615
श्री अनिल जी	9166557735
श्री मोहन लाल जी	9602089314
श्री रमेश लाल जी	9680573689
श्री प्रभुलाल जी	9680884544
श्री बद्रीलाल जी	9983607518
श्री मीठालाल जी त्रिवेदी	9929507445
श्रीमती अरूणा बाई	9784043689
श्रीमती विमला बाई चित्तोड़ा	9571652931
श्रीमती मनहर बाई सरावगी	7734825709

दाल माण्डा व्यवस्था के ब्राह्मण

श्री औंकार जी	9799280664
श्री गिरिजा शंकर जी	7742484771
श्री मांगीलाल जी	9799648902

जैन विधि से मांगलिक कार्यक्रमों हेतु पंडित जी

श्री पुष्पेन्द्र जी गनोड़िया	8619516841
श्री हेमन्त जी कंठालिया	9660659464
श्री राजेन्द्र जी सुन्दरोत	9571736363
श्री रमेश कुमार जी लिखामावत	8290869557
श्री लक्की जी लुणदिया (शास्त्री)	7728091954
श्री सम्राट जी शास्त्री	9588856922
श्री अंकित जी शास्त्री	9992873440

मुहूर्त देखने के लिये

श्री तख्तमल जी सागोटिया से.6	9460266518

समारोह स्थल

बाहुबली विहार भवन	9414158454	7014367414
महासभा छात्रावास से. 14	9414158454	9460633467
		9413976458
वर्धमान स्थानक से. 4 (अध्यक्ष जी)		9664101893
वर्धमान स्थानक से. 4 (मंत्री जी)		8118867122
नागेन्द्र भवन सेक्टर-4 (चेतन जी)		9660554520
महेश सेवा समिति सेक्टर-4		9413752666
श्री नेमिनाथ जैन मन्दिर परिसर		
(राजेश जी टाया)		9828059440
(शोभालाल जी सेवक)		9983679492
आयड़ श्वेताम्बर धर्मशाला (मंदिर जी)	8058585678	9462192332
श्री आदिनाथ भवन से.11		8955414038
मान बाई मुर्डिया धर्मशाला से. 11	7014715307	9460970255
श्वेताम्बर मंदिर जी शिक्षा भवन चौराहा		7230087509
जिनदत सुरी धर्मशाला सुरजपोल		9887757200
तेरापंथ भवन नाईयों की तलाई		9214138488

मोक्ष रथ/डीप फ्रिजर

पारस आत्मीय जनसेवा संस्थान	9829025418	9887828777
रोटरी मोक्ष रथ	9413771999	9413771888
भारत विकास परिषद्	9414159090	9414161544
श्री अग्रसेन सहायता कोष ट्रस्ट	9829040849	
गैस भट्टी से अन्तिम संस्कार अशोक नगर		
(सेवादार नंदू जी)		9950792557
डीप फ्रिजर श्री पुज्य सिंधी पंचायत		9414155915

अंतिम संस्कार सामग्री/कोल डीपो

अंतिम संस्कार सामग्री		9352658623
अभिषेक जी दोषी से. 6		9828073418
राधे कोल डिपो से. 8,	9414160800	7977941059
चन्द्र सॉ मिल ठोकर चौराहा		6376493572

जैन भोजनशाला

जीनवरम् भोजन निलय, केशव नगर		7296926268
कमला केशव भोजनशाला, ध्यानोदय, बलीचा		7742615168
राजा श्रेयांश भोजनशाला, गारियावास		9929991531
श्री महावीरम् भोजन निलय, सेक्टर-3	9756539303	9983679492
वात्सल्य भोजन निलय, गमेरबाग	8233645720	9352662882
श्वेताम्बर जैन मंदिर, आयड़		8058585678
हाथीपोल जैन धर्मशाला		0294-2420462
चौगान मंदिर, शिक्षाभवन चौराहा		7230087509
जिनदत्तसुरी धर्मशाला, सुरजपोल		9887757200
श्री जैन श्वेताम्बर मूर्ति पूजक जिनालय, सेक्टर-4		8905459619

उदयपुर के दिगम्बर जैन मन्दिर की सूची

1. श्री दिगम्बर जैन महावीर चैत्यालय, मण्डी की नाल
2. श्री शांतिनाथ दिगम्बर जैन खण्डेलवाल मन्दिर, मण्डी की नाल
3. श्री पार्श्वनाथ दिगम्बर जैन खण्डेलवाल मन्दिर, मण्डी की नाल
4. श्री सुमतिनाथ अग्रवाल दिगम्बर जैन मन्दिर, धानमण्डी
5. श्री अजितनाथ जैन मन्दिर, बड़ा बाजार
6. श्री पार्श्वनाथ दिगम्बर जैन मन्दिर, बड़ा बाजार
7. श्री सम्भवनाथ दिगम्बर जैन मन्दिर, बड़ा बाजार
8. श्री चन्द्रप्रभु दिगम्बर जैन जूना मन्दिर, रावजी का हाटा, मौली चौहट्टा
9. श्री आदिनाथ दिगम्बर जैन मन्दिर, बदनोर की हवेली, झडियो की ओल
10. श्री शीतलनाथ दिगम्बर जैन मन्दिर, गांछीवाड़ा
11. श्री दिगम्बर जैन चन्द्रप्रभु चैत्यालय, मुखर्जी चौक, सब्जी मण्डी
12. श्री दिगम्बर जैन महावीर जिनालय, सर्वऋतु विलास
13. श्री वासुपूज्य दिगम्बर जैन मन्दिर, संतोष नगर गायरियावास
14. श्री चन्द्रप्रभु दिगम्बर जैन मन्दिर, आदर्श नगर गायरियावास
15. श्री नेमीनाथ दिगम्बर जैन मन्दिर, नेमीनाथ कॉलोनी, सेक्टर 3 (अन्तर्गत श्री दि. जैन महावीर चैत्यालय, मण्डी की नाल, उदयपुर)
16. श्री शांतिनाथ दिगम्बर जैन मंदिर, नेमीनाथ कॉलोनी, सेक्टर-3
17. श्री पार्श्वनाथ दिगम्बर जैन मन्दिर, हि.म. सेक्टर 4
18. श्री आदिनाथ दिगम्बर जैन मन्दिर (बीसा हूमड), हि.म. सेक्टर 4
19. श्री शांतिनाथ दिगम्बर जैन चैत्यालय, प्रभात नगर, हि.म. सेक्टर 5
20. श्री दिगम्बर जैन चन्द्रप्रभु चैत्यालय, प्रभात नगर, हि.म. सेक्टर 5
21. श्री आदिनाथ दिगम्बर जैन चैत्यालय, सेक्टर-8
22. श्री शांतिनाथ दिगम्बर जैन मन्दिर, सविना
23. श्री वासुपूज्य दिगम्बर जैन मन्दिर, बाहुबली विहार, डाकनकोटड़ा
24. श्री सर्वत्रोभद्र जिनालय अभिनन्दन तीर्थ, धोल की पाटी, उदयपुर
25. श्री शांतिनाथ दिगम्बर जैन मन्दिर, सेक्टर 11
26. श्री आदिनाथ दिगम्बर जैन मन्दिर, सेक्टर 11
27. श्री दिगम्बर जैन चन्द्रप्रभु मन्दिर, आयड
28. श्री चन्द्रप्रभु दिगम्बर जैन मन्दिर, पहाड़ा
29. श्री आदिनाथ दिगम्बर जैन मन्दिर, केशव नगर
30. श्री पार्श्वनाथ दिगम्बर जैन उदासीन आश्रम मन्दिर, अशोक नगर
31. श्री शांतिनाथ दिगम्बर जैन मन्दिर, अशोक नगर
32. श्री समवशरण मन्दिर, प्रगति आश्रम, गोवर्धन विलास
33. श्री पार्श्वनाथ दिगम्बर जैन मन्दिर, हीरामन टॉवर, गोवर्धन विलास
34. श्री दिगम्बर जैन त्रिकालवर्ती तीर्थकर जिनालय, सेक्टर-14
35. श्री महावीर दिगम्बर जैन चैत्यालय, सेक्टर-14
36. श्री नेमीनाथ दिगम्बर जैन मन्दिर, आदिनाथ नगर, से.14
37. श्री शांतिनाथ दिगम्बर जैन मन्दिर, सुप्रकाशमति ध्यानोदय तीर्थ, बलिचा
38. श्री आदिनाथ दिगम्बर जैन मन्दिर, चित्रकुट नगर
39. श्री शान्तिनाथ दिगम्बर जैन मन्दिर, भुवाणा
40. श्री पार्श्वनाथ दिगम्बर जैन मन्दिर, देबारी
41. श्री शाश्वत धाम दिगम्बर जैन मन्दिर, डबोक
42. श्री पार्श्वनाथ अग्रवाल दिगम्बर जैन मंदिर, देवाली
43. श्री चन्द्रप्रभ दिगम्बर जैन मंदिर, चन्द्रपुरी, सेक्टर-8

श्री दिगम्बर जैन दसा नरसिंहपुरा युवा परिषद्

अहिंसा परमो धर्मः

अभिषेक भावोत
अध्यक्ष-9462513474

उदयपुर

महावीर लुणदिया
मंत्री-9413953717

श्री दिगम्बर जैन दसा नरसिंहपुरा समाज संस्थान, उदयपुर (राज.)

नवम्बर-2025

वीर निर्वाण संवत् - 2552 कार्तिक
विक्रम संवत् - 2082 मार्गशीर्ष

रवि SUN	30 मार्गशीर्ष शुक्ल 10	2 कार्तिक शुक्ल 12	9 मार्गशीर्ष कृष्ण 5	16 मार्गशीर्ष कृष्ण 12	23 मार्गशीर्ष शुक्ल 3
सोम MON	अवकाश : 05. गुरुनानक जयंती	3 कार्तिक शुक्ल 13	10 मार्गशीर्ष कृष्ण 6	17 मार्गशीर्ष कृष्ण 13	24 मार्गशीर्ष शुक्ल 4
मंगल TUE	शुभ मुहूर्त दिन : गृह प्रवेश -1,3,15,17 27, 28 विवाह-2,3,6,8,12,13 16,17,18,21,22,23 25,30	4 कार्तिक शुक्ल 14	11 मार्गशीर्ष कृष्ण 7	18 मार्गशीर्ष कृष्ण 14	25 मार्गशीर्ष शुक्ल 5
बुध WED		गुरुनानक जयंती 5 देव दीपावली कार्तिक पूर्णिमा	12 मार्गशीर्ष कृष्ण 8	19 मार्गशीर्ष कृष्ण 14	26 मार्गशीर्ष शुक्ल 6
गुरु THU		6 मार्गशीर्ष कृष्ण 1	13 मार्गशीर्ष कृष्ण 9	20 अमावस्या	27 मार्गशीर्ष शुक्ल 7
शुक्र FRI		7 मार्गशीर्ष कृष्ण 2-3	14 मार्गशीर्ष कृष्ण 10	21 मार्गशीर्ष शुक्ल 1	28 मार्गशीर्ष शुक्ल 8
शनि SAT	1 कार्तिक शुक्ल 10-11	8 मार्गशीर्ष कृष्ण 4	15 मार्गशीर्ष कृष्ण 11	22 अश्विन शुक्ल 2	29 मार्गशीर्ष शुक्ल 9

तीर्थंकर दर्पण

2	भ. अरनाथ जी	- ज्ञान
5	भ. संभवनाथ जी	- जन्म
14	भ. महावीरस्वामी जी	- तप
21	भ. पुष्पवदंत जी	- जन्म-तप
30	भ. अरनाथ जी	- तप

- ललित कुमार बोहरा
  9214655645
- राजेश बोहरा
  7597817161

पारसनाथ
कंस्ट्रक्शन मटेरियल्स
(भीण्डर वाला)
CONSTRUCTION MATERIAL WHOLESALER
438, हिरण मगरी सेक्टर-11
उदयपुर (राज.) 313001

with best compliments from

Pocket vyaPar

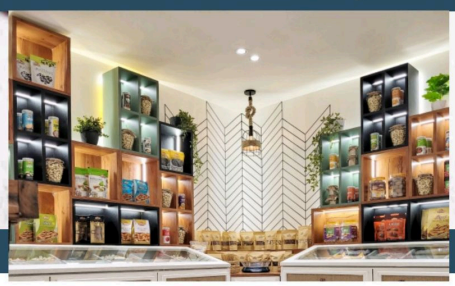

20-20 DRY FRUITS
Nourish The Life™

LC DF

LAKE CITY DRY FRUITS PVT. LTD.

OUR BRANCHES

Udaipur - Shop No, 16, Krishi Upaj Mandi, Udaipur-313 002.
Jodhpur - W/12-13 Krishi Upaj Mandi, Jodhpur-342 007.
Pune - 576, Market Yard, Gultekdi, Pune - 411 037.
Delhi - 544, Katra Ishwar Bhawan, Khari Baoli, Delhi-110 006.
Mumbai - Shop No. E-46, APMC Market-1, phase-2 Sector-19, Vashi, Navi Mumbai(400705)

Deals In All Kinds Of Dryfruits And Spices

Udaipur :
Anil Kumar Jain-9414165711
Ashok kumar jain-9829044611
Kayur Jain-9986354273

Ahmedabad :
Lalit Kumar Jain-9001862222
Himanshu Jain-9950050362

Delhi :
Lalit Kumar Jain-9001862222

Pune :
Neelesh Jain-8888876753
Vishal Jain-9545876753

Mumbai :
Nikhil Jain - 7725996110

सामाजिक रस्म एवं लागत

- सगाई में पंचायती लागत ₹2100/- अक्षरे दो हजार एक सौ रूपया होगी जो वर पक्ष द्वारा देय होगी। वर पक्ष अन्य पंचायत का होने पर यह लागत दिलाने की जिम्मेदारी कन्या पक्ष की होगी।
- सदस्य द्वारा अपने पुत्र या पुत्री के विवाह की लिखित में सूचना अध्यक्ष या मंत्री को देनी होगी तथा उन्हे नियमानुसार लागत भी देनी होगी। वर व कन्या दोनो पक्षों के लिए लागत ₹9000/-(नौ हजार रूपया) होगी।
- नवीन स्थाई सदस्यता हेतु प्रवेश शुल्क ₹5001/-अक्षरे पाँच हजार एक रूपया
- नवीन अस्थाई सदस्यता हेतु प्रवेश शुल्क ₹1001/- अक्षरे एक हजार एक सौ रूपया मात्र
- वार्षिक सदस्यता शुल्क(स्थाई/अस्थाई) ₹500/- अक्षरे रूपया पाँच सौ होगा।
- मृत्यु भोज पूर्णतया प्रतिबन्धित हैं। पगड़ी दस्तुर अथवा धोयरे पर मेहमानों को सादा भोजन परोसा जावेगा। बहन-बेटी के अतिरिक्त अन्य किसी को किसी भी प्रकार का बर्तन, उपकरण, शास्त्र, तस्वीर, नकद राशि या कोई वस्तु नही दी जा सकेगी।
- मृत्यु पर वस्तुएं वितरित करना स्थानीय समाज व महासभा द्वारा प्रतिबंधित है वह हम सभी के पूज्य गुरु परमेष्ठियो ने अपने प्रवचनो मे सैकड़ो बार इस पर प्रकाश डालते हुए बताया कि मृत्यु पर बांटी गई वस्तुओं से घर परिवार में नकारात्मक ऊर्जा निकलती है। जो परिवार के लिए नुकसान दायक है।
- क्या हम अपने गुरुओं की आज्ञा का पालन नहीं करना चाहते है क्या ?

चिकित्सा सहायता एवं परोपकार प्रकोष्ठ

''न धर्मो धार्मिकै र्बिना'' आचार्य समन्त भद्र जी महाराज धर्मात्माओ के बिना धर्म टिक नहीं सकता

जैनानामा पद्गंतास्त स्पादुप कुर्वन्तु सर्वथा। यो समर्थोप्युपेक्षेत सकथं समयी भवेत।। आचार्य वीरनंदी जी महाराज

महानुभावो प्रत्येक धर्मात्मा को, आपत्तिग्रस्त धर्मात्माओं के लिए सब प्रकार से सहयोग-सम्बल देना चाहिए। जो समर्थ होकर भी उपेक्षा करता है, वह धर्मात्मा कैसे हो सकता है। इन महान तपस्वी आचार्य के उपदेशो को आत्मसात करते हुए अपने समाज के बंधु बांधवो के लिए सहयोग प्रदान करने का परम् सौभाग्य प्राप्त करे।

प्रकोष्ठ के उद्देश्य

- चिकित्सा के अन्तर्गत गम्भीर रोगोपचार, ऑपरेशन, दवाईयाँ, एम्बूलेन्स रक्त व्यवस्था एवं आर्थिक सेवा सहायता प्रदान करना।
- सहायता के अन्तर्गत किसी भी असहाय वृद्ध एवं प्राकृतिक आपदा, आगजनी के जरूरतमंदो को एक साथ अथवा प्रतिमाह सहायता राशि प्रदान करना।
- अग्रिम व्यवस्था तक शिक्षा में भी राशि प्रदान करना एवं विभिन्न योजनाओं से राशि एवं जानकारी उपलब्ध कराने में सहायता करना।
- भारत में निवारसरत दसा नरसिंहपुरा समाज के किसी भी महानुभाव की परिवेदना पर सहायता प्रदान करना।

प्रकोष्ठ से जुड़ने का माध्यम

- 5 लाख की राशि प्रदान करने वाला परम शिरोमणि संरक्षक।
- 2.5 लाख की राशि प्रदान करने वाला शिरोमणि संरक्षक।
- 1 लाख की राशि प्रदान करने वाला संरक्षक।
- 51 हजार रु. की राशि प्रदान करने वाला सहसंरक्षक।
- 11 हजार या इससे अधिक राशि प्रतिवर्ष प्रदान कर संचालक मण्डल का सदस्य बनना
- 1 हजार रु. प्रतिवर्ष के 11 सदस्य बनाकर संचालन मण्डल का सदस्य बनना।
- 1 हजार रु. प्रतिवर्ष प्रदान कर सदस्य बनना।

संचालित : श्री दिगम्बर जैन दसा नरसिंहपुरा समाज सोश्यल ग्रुप चेरिटेबल ट्रस्ट उदयपुर

अध्यक्ष:- लक्ष्मीलाल बोहरा, 9414158454

मंत्री :- प्रकाश सिंघवी, 9461547334

कोषाध्यक्ष :- श्रीपाल धर्मावत, 9214655665

मुख्य संचालक :

नेमीकुमार कंठालिया : 9414156753

संचालक :- रमेश कुमार केरोत 9928077142,
जम्बु कुमार रत्नावत 9414162416,
विपीन कुमार डुंगरिया 9784679258

।। पधारिये आप भी समाज सेवा के इस महान पुनित एवं उत्कृष्ठ प्रकल्प से जुड़कर अपने जीवन को धन्य करें एवं असीम पूण्य का संचय करावें।।

''परहित करने में कैसा अनूठा सुख मिलता है, यह परोपकार करने से ही अनुभव होता है।''

समय समय पर अपने हितों को त्याग कर, हमें परहित करने की वीरता अवश्य दिखलानी चाहिए...

श्री दिगम्बर जैन दसा नरसिंहपुरा युवा परिषद्

अहिंसा परमो धर्मः

अभिषेक भावोत
अध्यक्ष-9462513474

उदयपुर

महावीर लुणदिया
मंत्री-9413953717

श्री दिगम्बर जैन दसा नरसिंहपुरा समाज संस्थान, उदयपुर (राज.)

दिसम्बर-2025

वीर निर्वाण संवत् - 2552 मार्गशीर्ष
विक्रम संवत् - 2082 पौष

रवि SUN	अवकाश : 25. क्रिसमस-डे 27. गुरु गोविन्द सिंह जयंती	भारत झण्डा दिवस 7 पौष कृष्णा 3	श्री पार्श्वनाथ जन्म क. 14 पौष कृष्णा 10	21 पौष शुक्ल 1	28 पौष शुक्ल 8
सोम MON	1 मार्गशीर्ष शुक्ल 11	8 पौष कृष्णा 4	15 पौष कृष्णा 11	22 पौष शुक्ल 2	29 पौष शुक्ल 9-10
मंगल TUE	2 मार्गशीर्ष शुक्ल 12	9 पौष कृष्णा 5	16 पौष कृष्णा 12	23 पौष शुक्ल 3	30 पौष शुक्ल 11
बुध WED	3 मार्गशीर्ष शुक्ल 13-14	10 पौष कृष्णा 6	17 पौष कृष्णा 13	24 पौष शुक्ल 4	31 पौष शुक्ल 12
गुरु THU	नौसेना दिवस 4 पूर्णिमा	11 पौष कृष्णा 7	18 पौष कृष्णा 14	क्रिसमस-डे 25 पौष शुक्ल 5	शुभ मुहूर्त दिन : विवाह -4,5,6
शुक्र FRI	5 पौष कृष्णा 1	12 पौष कृष्णा 8	19 अमावस्या	26 पौष शुक्ल 6	
शनि SAT	6 पौष कृष्णा 2	13 पौष कृष्णा 9	20 पौष शुक्ल 1	गुरु गोविन्द सिंह जयंती 27 पौष शुक्ल 7	

तीर्थंकर दर्पण

1	भ. मल्लिनाथ जी	-	जन्म-तप
1	भ. नमिनाथ जी	-	ज्ञान
3	भ. अरनाथ जी	-	जन्म
4	भ. संभवनाथ जी	-	तप
6	भ. मल्लिनाथ जी	-	ज्ञान
15	भ. चन्द्रप्रभ जी	-	जन्म-तप
15	भ. पार्श्वनाथ जी	-	जन्म-तप
18	भ. शीतलनाथ जी	-	ज्ञान
29	भ. शांतिनाथ जी	-	ज्ञान
30	भ. अजितनाथ जी	-	ज्ञान

"श्री आदिनाथाय नमः"

Mukesh Singhvi
+91 9214073614

Ashish Singhvi
+91 9166446452

CHIRAYU MEDICOS PRIVATE LIMITED

42, Kalu Ram Ji Ki Badi,
Gayriawas,Udaipur,Rajasthan

chirayumedicos2024@gmail.com

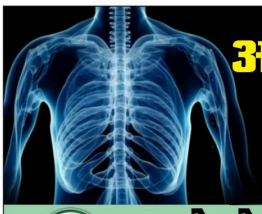

ओमेक्स एक्स-रे क्लिनिक

सुविधाएँ

सभी प्रकार के एक्स-रे, E.C.G. रक्त की सभी तरह की जाँच एवं अन्य जाँचों की सुविधा।

ओमेक्स मेडिकल स्टोर

7--जे रोड, भूपालपुरा, उदयपुर (राज.) 8278613779

9414683508

KUNDAN JAIN

B.Sc., D. Pharma, CMLT, CMRT
X.Sr. Medical Lab Technologist
RNT Medical College, Udaipur
RPMC. Reg. No. 6587 RPC. Reg. No. 65565

A-21, Keshav Nagar University Road, Udaipur (Raj.)

।। बाबा ।।

Aman Vaktawat +91-7737598139, 6376586708

BLACK BULL FASHION GARAGE

Black Bull Fashion Garage

@Black_bull_Udaipur

@BLACK_BULL_UDAIPUR

Manufacturer
Wholesaler and Retailer
of Mens Wear

Black Bull
FASHION GARAGE
GSTIN 08AWQPJ5213J1Z9

184, Vivek Nagar, Sector 3 Udaipur BSNL Office K samne wali gali, GAJBAN gardern wali lane

युवा परिषद् पदाधिकारीगण

अध्यक्ष	अभिषेक भावोत 9462513474
मंत्री	महावीर लुणदिया 9413953717
उपाध्यक्ष	मनोज उदेपुरिया 8505057878
सहमंत्री	पदम वागावत 9352489100
कोषाध्यक्ष	पदम केरोत 7976918674
संगठन मंत्री	किरण पटवा 9929064899
प्रचार–प्रसार मंत्री	अक्षय फान्दोत 8619642465
शिक्षा मंत्री	अमन लालावत 9460632662
चिकित्सा मंत्री	प्रवीण बोहरा 8209966807
सांस्कृतिक मंत्री	विकास डुंगरिया 9636315515
क्रीडा मंत्री	अंकित गांधी 9460451717

युवा परिषद् कार्यकारिणी सदस्यगण

अनिल लुणदिया 9414159791	विनोद कंठालिया 9414163381	धर्मेन्द्र रोड़ावत 9414164387	हेमन्त वागावत 9828559235	प्रकाश लुणदिया इन्द्रमल जी 9414296964	कुलदीप वालावत 9919113822
मनोज बोहरा 9413953525	प्रकाश लालावत 9414386067	मनन बोहरा 7615851163	कार्तिक कलावत 8949523260	पंकज वालावत सुमतीलाल जी 9829040169	संकल्प डुंगरीया 7014699465
गौरव लुणदिया 9829278540	आशीष सिंघवी 9928720588	सुशील कंठालिया 9414831151	भुपेश लुणदिया 9214600910	मनीष लुणदिया सम्पत लाल जी 9587843601	दीपक लुणदिया चन्द्र प्रकाश जी 9001356783
प्रतीक बोहरा चन्द्र प्रकाश जी 7734971544	अरविन्द भादावत 9352490222	महावीर हाथी 9928788881	नितेश सिंघवी 9587418074	रविन्द्र कन्ठालिया 9414926831	अरविन्द वालावत 9414062402
नितेश भुलावत 9829506534					

महिला परिषद् पदाधिकारीगण

श्रीमती सुधा बोहरा धर्मपत्नि अनिल जी अध्यक्षा – 9784912363	श्रीमती जया जेतावत धर्मपत्नि अजीत जी मंत्री – 9799413282	श्रीमती स्नेहलता भोपावत धर्मपत्नि नरेन्द्र जी उपाध्यक्षा – 9460268492	श्रीमती मोनिका कंठालिया धर्मपत्नि विनोद जी उपमंत्री – 9462020273

श्रीमती रीना किकावत धर्मपत्नि संजय जी कोषाध्यक्ष 9460351921	श्रीमती नीता गांगावत धर्मपत्नि जिनेन्द्र जी संगठन मंत्री 9509815224	श्रीमती हर्षा बोहरा धर्मपत्नि विनोद जी सांस्कृतिक मंत्री 9079796845	श्रीमती प्रीति कंठालिया धर्मपत्नि हेमन्त जी शिक्षा मंत्री 9929113258	श्रीमती रानू कंठालिया धर्मपत्नि संभव जी प्रचार प्रसार मंत्री 8209889321	श्रीमती ऊषा जेतावत धर्मपत्नि अनिल जी क्रीडा मंत्री 9468540328	श्रीमती अनिता हाथी धर्मपत्नि कमलेश जी चिकित्सा मंत्री 9460622551

महिला परिषद् कार्यकारिणी

श्रीमती संगीता लालावत धर्मपत्नि महेन्द्र जी 9414736707	श्रीमती चंदा डवारा धर्मपत्नि महावीर जी 9413474437	श्रीमती सुषमा कलावत धर्मपत्नि अशोक जी 9887659519	श्रीमती मधु भावोत धर्मपत्नि अशोक जी 9571393553	श्रीमती रेखा लिखमावत धर्मपत्नि राजीव जी 8003597936	श्रीमती सीमा लुणदिया धर्मपत्नि ऋषभ जी 9352531100	श्रीमती ज्योति वालावत धर्मपत्नि कुलदीप जी 9983657599
श्रीमती नीतू किकावत धर्मपत्नि विनोद जी 9352531100	श्रीमती अंजना पटवा धर्मपत्नि किरण जी 6377196487	श्रीमती अनीता ऊंजोत धर्मपत्नि जम्बू जी 9784302833	श्रीमती सरोज बोहरा धर्मपत्नि अशोक जी 9928725535	श्रीमती अंजना मुसलिया धर्मपत्नि सुन्दरलाल जी 7615919404	श्रीमती निशा ठाकुर्डिया धर्मपत्नि कुलदीप जी 8005988100	श्रीमती मालती लुणदिया धर्मपत्नि हेमन्त जी 7568348474
श्रीमती मोनिका लुणदिया धर्मपत्नि अरूण जी 8005519462	श्रीमती सोनू कंठालिया धर्मपत्नि आशीष जी 9829818528	श्रीमती सीमा लुणदिया धर्मपत्नि श्रीपाल जी 9414716548	श्रीमती किरण केरोत धर्मपत्नि रमेश जी 9460373710	श्रीमती अंतिमा धर्मावत धर्मपत्नि आशीष जी 9950277644	श्रीमती मंजू – ठाकुर्डिया धर्मपत्नि दिनेश जी 9001591428	श्रीमती नेहा कंठालिया धर्मपत्नि मनीष जी 8005738266

दो शब्द : क्षमा याचना

जय जिनेन्द्र, प्रस्तुत कैलेंडर के प्रकाशन में भाषा, व्याकरण एवं टाइप संबंधी मानवीय भूल होना स्वाभाविक है, अतः सदस्यगण एवं विज्ञापन दाता हमें क्षमा करें। यद्यपि इस कैलेंडर के प्रकाशन एवं सम्पादन में हमने दी गई जानकारी के अनुसार अत्यन्त सजगता बरती है तथापि हमारी अज्ञानतावश त्रुटि रह जाने पर अनतः करण पूर्वक क्षमा चाहते हैं। युवा परिषद, सभी विज्ञापन प्रदाताओं एवं उदयपुर समाज के समस्त सदस्यों का हृदय से आभारी हैं जिन्होने अपना आशीर्वाद, मार्गदर्शन एवं सहयोग प्रदान किया। भविष्य में आप सभी का सहयोग इसी तरह मिलता रहे इसी मंगल कामना के साथ.....।

संपादक मण्डल

दिन का चौघड़िया

प्रातः	रवि	सोम	मंगल	बुध	गुरू	शुक्र	शनि
6 से 7.30 तक	उद्वेग	अमृत	रोग	लाभ	शुभ	चल	काल
7.30 से 9 तक	चल	काल	उद्वेग	अमृत	रोग	लाभ	शुभ
9 से 10.30 तक	लाभ	शुभ	चल	काल	उद्वेग	अमृत	रोग
10.30 से 12 तक	अमृत	रोग	लाभ	शुभ	चल	काल	उद्वेग
12 से 1.30 तक	काल	उद्वेग	अमृत	रोग	लाभ	शुभ	चल
1.30 से 3 तक	शुभ	चल	काल	उद्वेग	अमृत	रोग	लाभ
3 से 4.30 तक	रोग	लाभ	शुभ	चल	काल	उद्वेग	अमृत
4.30 से प्रातः 6 तक	उद्वेग	अमृत	रोग	लाभ	शुभ	चल	काल

शुभ चौघड़िया – अमृत, शुभ, लाभ, चल

समाज सेवक :
श्री रोशन जी औदिच्य
9983225374
श्री किशोर जी औदिच्य
7357265374

रात का चौघड़िया

सायं	रवि	सोम	मंगल	बुध	गुरू	शुक्र	शनि
6 से 7.30 तक	शुभ	चल	काल	उद्वेग	अमृत	रोग	लाभ
7.30 से 9 तक	अमृत	रोग	लाभ	शुभ	चल	काल	उद्वेग
9 से 10.30 तक	चल	काल	उद्वेग	अमृत	रोग	लाभ	शुभ
10.30 से 12 तक	रोग	लाभ	शुभ	चल	काल	उद्वेग	अमृत
12 से 1.30 तक	काल	उद्वेग	अमृत	रोग	लाभ	शुभ	चल
1.30 से 3 तक	लाभ	शुभ	चल	काल	उद्वेग	अमृत	रोग
3 से 4.30 तक	उद्वेग	अमृत	रोग	लाभ	शुभ	चल	काल
4.30 से प्रातः 6 तक	शुभ	चल	काल	उद्वेग	अमृत	रोग	लाभ

अशुभ चौघड़िया – उद्वेग, रोग, काल